

Vaniglia

NATIF

GM



60x120 (24"x48")
7680659 Rett. 110 ●



20x120 (8"x48")
7680779 Rett. 110 ●



15x120 (8"x48")
7680839 Rett. 110 ●



10x120 (8"x48")
7680899 Rett. 110 ●



30x60 (12"x24")
7680719 Rett. 96 ●



15x60 (6"x24")
7680959 Rett. 96 ●



10x60 (4"x24")
7681019 Rett. 96 ●



Vaniglia Rett. 15x60 (6"x24") - 10x60 (4"x24")

NATIF

GM

PEZZI SPECIALI trims - pieces speciales - formstücke - СОБИЕЭЛЕМЕНТЫ

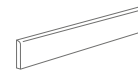

Battiscopa Rett.
7,5x60 (3"x24")
7681179 Ginepro Rett.
7681139 Ambra Rett.
7681149 Zenzero Rett.
7681169 Curry Rett.
7681159 Vaniglia Rett.

34 ▲ 14 ◻



Torello Gradino Rett.
4x60 (1,5"x24")
7666309 Ginepro Rett.
7666169 Ambra Rett.
7666339 Zenzero Rett.
7666299 Curry Rett.
7666329 Vaniglia Rett.

99 ▲ 4 ◻

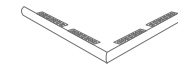

Torello Set Angolare Rett.
4x60 (1,5"x24")
7666369 Ginepro Rett.
7666349 Ambra Rett.
7666399 Zenzero Rett.
7666359 Curry Rett.
7666389 Vaniglia Rett.

126 ▲ 2 set ◻

IMBALLI packing - emballages - verpackung - УПАКОВКА

	mm.	PCS / BOX	M2 / BOX	BOX / PLT	M2 / PLT	KG. / PLT
60x120 Rett.	12	2	1,44	36	51,84	1400,4
20x120 Rett.	12	4	0,96	39	37,44	928,20
15x120 Rett.	12	6	1,08	35	37,80	934,50
10x120 Rett.	12	8	0,96	39	37,44	928,20
30x60 Rett.	12	4	0,72	52	37,44	972,40
15x60 Rett.	12	14	1,26	32	40,32	1040
10x60 Rett.	12	20	1,20	32	38,40	992



Natif Light

COLORI

colours - couleurs - farbe - ЦВѢТА



Ambra



Zenzero



Ginepro



Cherry



Curry



Paprika



Pepe



Muschio



Cumino



Vaniglia

FORMATI

sizes - formats - format - ФОРМАТЫ



30x60 (12"x24") NATURALE
29,7x59,5 (12"x24") RETTIFICATO



19,8x59,5 (8"x24") RETTIFICATO



15x60 (6"x24") NATURALE
14,8x59,5 (6"x24") RETTIFICATO



9,8x59,5 (4"x24") RETTIFICATO

Grip



30x60 (12"x24") NATURALE
29,7x59,5 (12"x24") RETTIFICATO



15x60 (6"x24") NATURALE
14,8x59,5 (6"x24") RETTIFICATO

SUPERFICI: SURFACE: SURFACE: OBERFLACHE: ПОВЕРХНОСТИ:

Naturale

Natural Naturelle Matt Натуральный

Grip

Grip Grip Grip Grip



FUGA 2 mm
PER RETTIFICATO



FUGA >3 mm
PER NATURALE



POSA 1/4



DIN 51130
R11 (GRIP)



DIN 51097
B (GRIP)

Ambra



30x60 (12"x24")
 7664085 Naturale
 7664145 Naturale Rett.
 7665235 **Grip**
 7665265 **Grip Rett.**

Ginepro



78 ● 7664135 Naturale
 85 ● 7664195 Naturale Rett.
 78 ● 7665225 **Grip**
 85 ● 7665255 **Grip Rett.**

Curry



78 ● 7664125 Naturale
 85 ● 7664185 Naturale Rett.
 78 ● 7665245 **Grip**
 85 ● 7665275 **Grip Rett.**

Pepe



30x60 (12"x24")
 7674771 Naturale
 7675075 Naturale Rett.
 7674791 **Grip**
 7675135 **Grip Rett.**

Cumino



78 ● 7674781 Naturale
 85 ● 7675085 Naturale Rett.
 78 ● 7674801 **Grip**
 85 ● 7675145 **Grip Rett.**



19,8x59,5 (8"x24")
 7664755 Naturale Rett.



93 ● 7664745 Naturale Rett.



93 ● 7664725 Naturale Rett.



19,8x59,5 (8"x24")
 7675055 Naturale Rett.



93 ● 7675065 Naturale Rett.



15x60 (6"x24")
 7700001 Naturale
 7664265 Naturale Rett.
 7700081 **Grip**
 7669111 **Grip Rett.**



78 ● 7700051 Naturale
 93 ● 7664315 Naturale Rett.
 78 ● 7700101 **Grip**
 93 ● 7669121 **Grip Rett.**



78 ● 7700041 Naturale
 93 ● 7664305 Naturale Rett.
 78 ● 7700091 **Grip**
 93 ● 7669131 **Grip Rett.**



15x60 (6"x24")
 7700061 Naturale
 7675035 Naturale Rett.
 7700111 **Grip**
 7675115 **Grip Rett.**



78 ● 7700071 Naturale
 93 ● 7675045 Naturale Rett.
 78 ● 7700121 **Grip**
 93 ● 7675125 **Grip Rett.**



9,8x59,5 (4"x24")
 7664205 Naturale Rett.
 7667395 **Grip Rett.**



93 ● 7664255 Naturale Rett.
 93 ● 7667415 **Grip Rett.**



93 ● 7664245 Naturale Rett.
 93 ● 7667405 **Grip Rett.**



9,8x59,5 (4"x24")
 7675015 Naturale Rett.
 7675095 **Grip Rett.**



93 ● 7675025 Naturale Rett.
 93 ● 7675105 **Grip Rett.**

Zenzero



30x60 (12"x24")
7664095 Naturale
7664155 Naturale Rett.

Cherry

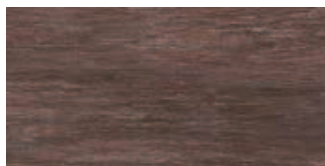

30x60 (12"x24")
7666545 Naturale
7666555 Naturale Rett.

Paprika



30x60 (12"x24")
7667105 Naturale
7667115 Naturale Rett.

Muschio



30x60 (12"x24")
7664115 Naturale
7664175 Naturale Rett.

Vaniglia



30x60 (12"x24")
7664105 Naturale
7664165 Naturale Rett.



19,8x59,5 (8"x24")
7664735 Naturale Rett.



19,8x59,5 (8"x24")
7666615 Naturale Rett.



19,8x59,5 (8"x24")
7667125 Naturale Rett.

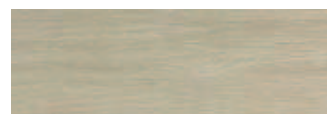

19,8x59,5 (8"x24")
7664765 Naturale Rett.



19,8x59,5 (8"x24")
7664775 Naturale Rett.



15x60 (6"x24")
7700021 Naturale
7664275 Naturale Rett.
7700161 **Grip**



15x60 (6"x24")
7700141 Naturale
7666565 Naturale Rett.
7700201 **Grip**



15x60 (6"x24")
7700151 Naturale
7667135 Naturale Rett.
7700171 **Grip**



15x60 (6"x24")
7700131 Naturale
7664295 Naturale Rett.
7700191 **Grip**



15x60 (6"x24")
7700031 Naturale
7664285 Naturale Rett.
7700181 **Grip**



9,8x59,5 (4"x24")
7664215 Naturale Rett.



9,8x59,5 (4"x24")
7666575 Naturale Rett.



9,8x59,5 (4"x24")
7667145 Naturale Rett.

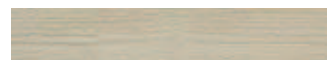

9,8x59,5 (4"x24")
7664235 Naturale Rett.



9,8x59,5 (4"x24")
7664225 Naturale Rett.

PEZZI SPECIALI trims - pieces speciales - formstücke - СОБЫЕЭЛЕМЕНТЫ



Battiscopa Naturale
7,5x60 (3"x24")
7666135 Ambra Naturale
7666145 Ginepro Naturale
7666469 Zenzero Naturale
7666155 Curry Naturale
7666449 Muschio Naturale
7666459 Vaniglia Naturale
7666605 Cherry Naturale
7667175 Paprika Naturale
7675181 Cumino Naturale
7675171 Pepe Naturale

34 ▲ 14 ◻



Battiscopa Rett.
7,5x59,5 (3"x24")
7681139 Ambra Rett.
7681179 Ginepro Rett.
7681149 Zenzero Rett.
7681169 Curry Rett.
7681189 Muschio Rett.
7681159 Vaniglia Rett.
7666595 Cherry Rett.
7667165 Paprika Rett.
7675161 Cumino Rett.
7675151 Pepe Rett.

34 ▲ 14 ◻



Torello Gradino Rett.
4x59,5 (1,5"x24")
7666169 Ambra Rett.
7666309 Ginepro Rett.
7666339 Zenzero Rett.
7666299 Curry Rett.
7666319 Muschio Rett.
7666329 Vaniglia Rett.
7666629 Cherry Rett.
7667199 Paprika Rett.
7675209 Cumino Rett.
7675199 Pepe Rett.

99 ▲ 4 ◻

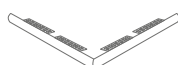

Torello Set Angolare Rett.
4x59,5 (1,5"x24")
7666349 Ambra Rett.
7666369 Ginepro Rett.
7666399 Zenzero Rett.
7666359 Curry Rett.
7666379 Muschio Rett.
7666389 Vaniglia Rett.
7666639 Cherry Rett.
7667189 Paprika Rett.
7675229 Cumino Rett.
7675219 Pepe Rett.

126 ▲ 2 set ◻

IMBALLI packing - emballages - verpackung - УПАКОВКА

	mm.	PCS / BOX	M2 / BOX	BOX / PLT	M2 / PLT	KG. / PLT
30x60	9	7	1,26	40	50,40	1040
29,7x59,5 Rett.	9	7	1,24	40	49,6	1000
15x60	9	14	1,26	40	50,40	1040
19,8x59,5 Rett.	9	10	1,18	48	56,64	1152
14,8x59,5 Rett.	9	14	1,23	40	49,20	1000
9,8x59,5 Rett.	9	20	1,17	40	46,80	900



Neutra

COLORI

colours - couleurs - farbe - ЦВѢТА



Bianco



Grigio



Avorio



Piombo

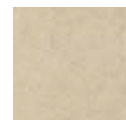

Beige



Nero



Tortora

FORMATI

sizes - formats - format - ФОРМАТЫ

Grip



30x60 (12"x24") NATURALE

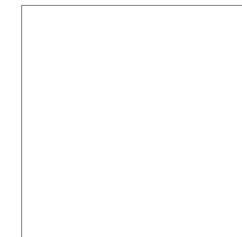

60x60 (24"x24") NATURALE
59,5x59,5 (24"x24") RETTIFICATO



30x60 (12"x24") NATURALE
29,7x59,5 (12"x24") RETTIFICATO



45x45 (18"x18") NATURALE
44,5x44,5 (18"x18") RETTIFICATO



30x30 (12"x12") NATURALE
29,7x29,7 (12"x12") RETTIFICATO

SUPERFICI: SURFACE: SURFACE: OBERFLACHE: ПОВЕРХНОСТИ:

Naturale

Natural Naturelle Matt Натуральный

Lappato

Semi-Polished Lappato Halbpoliert Полуполированный

Grip

Grip Grip Grip Grip



FUGA 2 mm
PER RETTIFICATO



FUGA >3 mm
PER NATURALE



POSA 1/4



60x60 NAT
U4P4+E3C2



45x45 NAT
U4P4E3C2



30x60 NAT
U4P3E3C2

Tortora



60x60 (24"x24")
 7684295 Naturale 83 ●
 7684355 Naturale Rett. 89 ●
 7685325 Lappato Rett. 97 ●



30x60 (12"x24")
 7669881 Naturale 72 ●
 7670151 Naturale Rett. 83 ●
 7675281 Lappato Rett. 91 ●



45x45 (18"x18")
 7652181 Naturale 68 ●
 7652675 Naturale Rett. 81 ●
 7652735 Lappato Rett. 89 ●



30x30 (12"x12")
 7666721 Naturale 68 ●
 7670191 Naturale Rett. 81 ●
 7675341 Lappato Rett. 89 ●

Piombo



60x60 (24"x24")
 7684285 Naturale 83 ●
 7684345 Naturale Rett. 89 ●
 7685315 Lappato Rett. 97 ●



30x60 (12"x24")
 7669861 Naturale 72 ●
 7670131 Naturale Rett. 83 ●
 7675271 Lappato Rett. 91 ●
 7673101 **Grip** 72 ●



45x45 (18"x18")
 7652201 Naturale 68 ●
 7652665 Naturale Rett. 81 ●
 7652725 Lappato Rett. 89 ●



30x30 (12"x12")
 7666751 Naturale 68 ●
 7670171 Naturale Rett. 81 ●
 7675331 Lappato Rett. 89 ●

Grigio



60x60 (24"x24")
 7684265 Naturale 83 ●
 7684325 Naturale Rett. 89 ●
 7685275 Lappato Rett. 97 ●



30x60 (12"x24")
 7669871 Naturale 72 ●
 7670141 Naturale Rett. 83 ●
 7675231 Lappato Rett. 91 ●
 7673091 **Grip** 72 ●

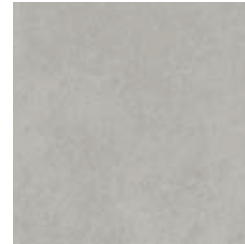

45x45 (18"x18")
 7652191 Naturale 68 ●
 7652625 Naturale Rett. 81 ●
 7652685 Lappato Rett. 89 ●

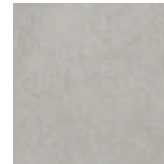

30x30 (12"x12")
 7666761 Naturale 68 ●
 7670181 Naturale Rett. 81 ●
 7675291 Lappato Rett. 89 ●

Nero



60x60 (24"x24")
 7684275 Naturale 83 ●
 7684335 Naturale Rett. 89 ●
 7685305 Lappato Rett. 97 ●



30x60 (12"x24")
 7669851 Naturale 72 ●
 7670121 Naturale Rett. 83 ●
 7675261 Lappato Rett. 91 ●

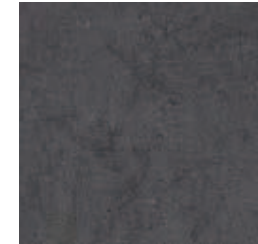

45x45 (18"x18")
 7652211 Naturale 68 ●
 7652655 Naturale Rett. 81 ●
 7652715 Lappato Rett. 89 ●



30x30 (12"x12")
 7666791 Naturale 68 ●
 7670161 Naturale Rett. 81 ●
 7675321 Lappato Rett. 89 ●

Bianco



60x60 (24"x24")
7690315 Naturale
7690335 Naturale Rett.
7690325 Lappato Rett.

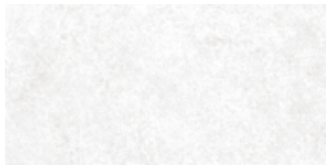

30x60 (12"x24")
7679621 Naturale
7679641 Naturale Rett.
7679631 Lappato Rett.



45x45 (18"x18")
7679595 Naturale
7679605 Naturale Rett.
7679615 Lappato Rett.



30x30 (12"x12")
7679581 Naturale 68 ●
7679651 Naturale Rett. 81 ●
7679661 Lappato Rett. 89 ●

Avorio



60x60 (24"x24")
7684245 Naturale
7684305 Naturale Rett.
7685285 Lappato Rett.



30x60 (12"x24")
7670371 Naturale 72 ●
7670391 Naturale Rett. 83 ●
7675241 Lappato Rett. 91 ●
7673111 **Grip**



45x45 (18"x18")
7652231 Naturale 68 ●
7652635 Naturale Rett. 81 ●
7652695 Lappato Rett. 89 ●



30x30 (12"x12")
7666711 Naturale 68 ●
7670411 Naturale Rett. 81 ●
7675301 Lappato Rett. 89 ●

Beige



60x60 (24"x24")
7684255 Naturale
7684315 Naturale Rett.
7685295 Lappato Rett.



30x60 (12"x24")
7670361 Naturale 72 ●
7670381 Naturale Rett. 83 ●
7675251 Lappato Rett. 91 ●
72 ●



45x45 (18"x18")
7652221 Naturale 68 ●
7652645 Naturale Rett. 81 ●
7652705 Lappato Rett. 89 ●



30x30 (12"x12")
7666731 Naturale 68 ●
7670401 Naturale Rett. 81 ●
7675311 Lappato Rett. 89 ●

DECORI decors - decorations - dekore - ДЕКОР

Mosaico 5x5 (2"x2")



30x30 (12"x12")
7670431 Avorio 124 ●

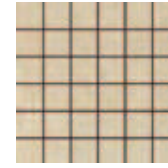

30x30 (12"x12")
7670421 Beige 124 ●

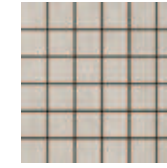

30x30 (12"x12")
7670231 Tortora 124 ●

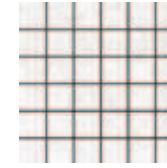

30x30 (12"x12")
7679671 Bianco 124 ●

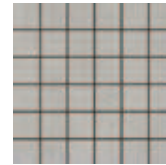

30x30 (12"x12")
7670201 Grigio 124 ●

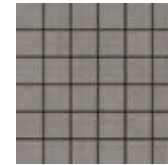

30x30 (12"x12")
7670221 Piombo 124 ●



30x30 (12"x12")
7670211 Nero 124 ●

Listello



3x59,5 (1,2"x24")
7662361 Argento Rett. 82 ▲

PEZZI SPECIALI trims - piezas especiales - formstücke - СОБИЕЛЕМЕНТЫ

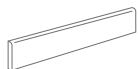

Battiscopa Naturale
7,5x60 (3"x24")

7670591 Grigio Naturale
7670631 Avorio Naturale
7670621 Beige Naturale
7670611 Nero Naturale
7670601 Piombo Naturale
7670581 Tortora Naturale
7679642 Bianco Rett.

34 ▲ 14 ☉

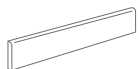

Battiscopa Rett.
7,5x59,5 (3"x24")

7670651 Grigio Rett.
7670691 Avorio Rett.
7670681 Beige Rett.
7670671 Nero Rett.
7670661 Piombo Rett.
7670641 Tortora Rett.
7679643 Bianco Rett.

34 ▲ 14 ☉



Battiscopa Naturale
9x45 (3.5"x18")

7652241 Grigio Naturale
7652361 Avorio Naturale
7652341 Beige Naturale
7652331 Nero Naturale
7652321 Piombo Naturale
7652301 Tortora Naturale
7679644 Bianco Naturale

21 ▲ 12 ☉

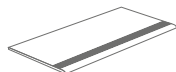

Gradino Step Naturale
30x60 (12"x24")

7674427 Grigio Naturale
7674428 Avorio Naturale
7674426 Beige Naturale
7674424 Nero Naturale
7674429 Piombo Naturale
7674423 Tortora Naturale
7679645 Bianco Naturale

48 ▲ 7 ☉

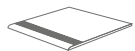

Gradino Step Naturale
30x30 (12"x12")

7666737 Avorio Naturale
7666747 Tortora Naturale

30 ▲ 11 ☉

Gradino Step Naturale Rett.
29,7x59,5 (12"x24")

7674432 Grigio Rett.
7674430 Avorio Rett.
7674425 Beige Rett.
7674433 Nero Rett.
7674434 Piombo Rett.
7674435 Tortora Rett.
7679646 Bianco Rett.

48 ▲ 7 ☉

IMBALLI packing - emballages - verpackung - УПАКОВКА

	mm.	PCS / BOX	M2 / BOX	BOX / PLT	M2 / PLT	KG. / PLT
60x60	10	3	1,08	40	43,20	960
59,5x59,5 Rett.	10	3	1,062	40	42,48	960
30x60	9	7	1,26	40	50,40	1040
29,7x59,5 Rett.	9	7	1,24	40	49,60	1000
45x45	9	7	1,42	26	36,92	720,20
44,5x44,5 Rett.	9	7	1,39	26	36,14	655,2
30x30	8	13	1,17	48	56,16	960
29,7x29,7 Rett.	9	11	0,97	48	46,56	912
29,7x29,7 Mosaico	9	11	0,97	30	29,10	570



Tortora 30x60 (12"x24") Piombo 30x30 (12"x12")



PAVIMENTI A SECCO PER ESTERNI
 DRY-LAID FLOORING FOR OUTDOOR USE
 DALLAGES A SEC POUR EXTERIEURS
 TROCKENFUSSBÖDEN FÜR AUSSENÄRUME

Neutra Roc 2CM

Avorio Roc

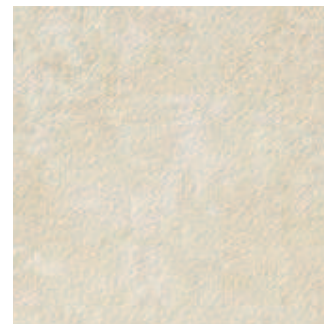

59,8x59,8 (24"x24")
7685895 Rett.

120 ●

Beige Roc

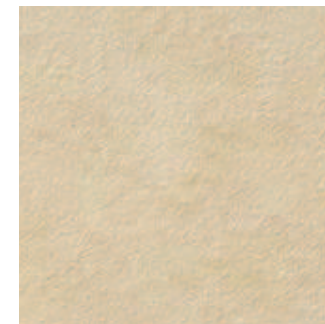

59,8x59,8 (24"x24")
7685905 Rett.

120 ●

Piombo Roc



59,8x59,8 (24"x24")
7685915 Rett.

120 ●

Nero Roc



59,8x59,8 (24"x24")
7685926 Rett.

120 ●

V

2,8 PCS / 1 M2

SUPPORTI FISSI - FIXED SUPPORTS
PLOTS FIXES - FIXE STELZLAGERSUPPORTI REGOLABILI IN ALTEZZA - SUPPORT WITH ADJUSTABLE HEIGHT
PLOTS REGULABLES EN HAUTEUR - STELZLAGER MIT EINSTELLBARER HÖHE

H 25 mm 19 ▲ 7327019	H 35 mm 19 ▲	H 35-50 mm 24 ▲ 7326979	H 50-70 mm 24 ▲ 7326989	H 65-100 mm 26 ▲ 7326999	H 95-130 mm 28 ▲ 7327009	H 125-160 mm 31 ▲ 7327007	H 155-190 mm 32 ▲ 7327008	H 185-220 mm 34 ▲ 7327018

IMBALLI packing - emballages - verpackung - УПАКОВКА

	mm.	PCS / BOX	M2 / BOX	BOX / PLT	M2 / PLT	KG. / PLT
59,8x59,8 Rett.	20	2	0,72	32	23,04	1015

Phoenix

COLORI

colours - couleurs - farbe - ЦВЕТА



Moon



Sun



Canyon



Rainbow

FORMATI

sizes - formats - format - ФОРМАТЫ

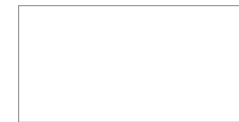

30x60 (12"x24") NATURALE
29,7x59,5 (12"x24") RETTIFICATO



FUGA 2 mm
PER RETTIFICATO



FUGA >3 mm
PER NATURALE



POSA 1/4

Moon



30x60 (12"x24")
 7679681 Naturale 78 ●
 7679731 Naturale Rett. 85 ●

Sun



30x60 (12"x24")
 7679691 Naturale 78 ●
 7679741 Naturale Rett. 85 ●

Canyon

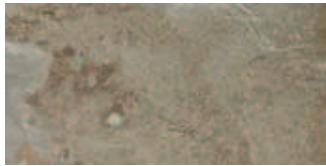

30x60 (12"x24")
 7679701 Naturale 78 ●
 7679751 Naturale Rett. 85 ●

Rainbow



30x60 (12"x24")
 7679721 Naturale 78 ●
 7679761 Naturale Rett. 85 ●

DECORI decors - decorations - dekore - ДЕКОР

Mosaico 5x5 (2"x2")

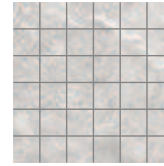

30x30 (12"x12")
 7679771 Moon 124 ●

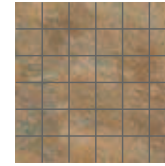

30x30 (12"x12")
 7679741 Sun 124 ●

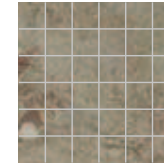

30x30 (12"x12")
 7679791 Canyon 124 ●



30x30 (12"x12")
 7679801 Rainbow 124 ●

Brick 5x15 (2"x6")

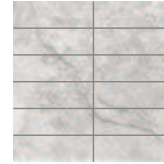

30x30 (12"x12")
 7679811 Moon 124 ●

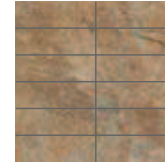

30x30 (12"x12")
 7679821 Sun 124 ●

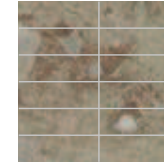

30x30 (12"x12")
 7679831 Canyon 124 ●



30x30 (12"x12")
 7679841 Rainbow 124 ●

PEZZI SPECIALI trims - pieces speciales - formstücke - СОБИЕЭЛЕМЕНТЫ

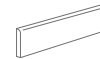

Battiscopa
 7,5x30 (3"x12")
 7679682 Moon
 7679692 Sun
 7679702 Canyon
 7679722 Rainbow
 14 ▲ 32 ☞

IMBALLI packing - emballages - verpackung - УПАКОВКА

	mm.	PCS / BOX	M2 / BOX	BOX / PLT	M2 / PLT	KG. / PLT
30x60	9	7	1,26	40	50,40	1040
29,7x59,5 Rett.	9	7	1,24	40	49,60	1000
30x30 Mosaico - Brick	9	11	1	-	-	-



Ravello

COLORI

colours - couleurs - farbe - ЦВѢТА



Bone



Bianco



Rosa



Grigio



Beige



Bleu



Oro



Verde



Ocra

FORMATI

sizes - formats - format - ФОРМАТЫ



30x30 (12"x12")



15x15 (6"x6")



FUGA >3 mm



DIN 51130
R9

Bone



30x30 (12"x12")
7633980 70 ●



15x15 (6"x6")
7002390 70 ●

Beige



30x30 (12"x12")
7632250 70 ●



15x15 (6"x6")
7002350 70 ●

Oro



30x30 (12"x12")
7632220 70 ●



15x15 (6"x6")
7002320 70 ●

Bianco



30x30 (12"x12")
7632210 70 ●



15x15 (6"x6")
7002310 70 ●

Rosa



30x30 (12"x12")
7632230 70 ●



15x15 (6"x6")
7002330 70 ●

Ocra



30x30 (12"x12")
7632260 70 ●



15x15 (6"x6")
7002360 70 ●

Bleu



30x30 (12"x12")
7633990 70 ●



15x15 (6"x6")
7002400 70 ●

Grigio



30x30 (12"x12")
7632240 70 ●



15x15 (6"x6")
7002340 70 ●

Verde



30x30 (12"x12")
7633910 70 ●



15x15 (6"x6")
7002380 70 ●

PEZZI SPECIALI trims - pieces speciales - formstücke - СОБЫЭЛЕМЕНТЫ



Battiscopa
7,5x30 (3"x12")
7618720 Beige
7618600 Bianco
7618560 Bleu
7618910 Bone
7633060 Grigio
7618610 Ocra
7618900 Oro
7730330 Rosa
7618570 Verde
14 ▲ 32 ☞

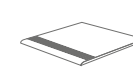

Step
30x30 (12"x12")
7633010 Beige
7632970 Bianco
7634010 Bleu
7634000 Bone
7633000 Grigio
7633020 Ocra
7632980 Oro
7632990 Rosa
7633960 Verde
30 ▲ 15 ☞

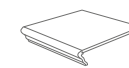

Gradone
30x30 (12"x12")
7632890 Beige
7632850 Bianco
7656940 Bleu
7656930 Bone
7632880 Grigio
7632900 Ocra
7632860 Oro
7632870 Rosa
7656830 Verde
66 ▲ 6 ☞

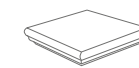

Gradone Angolare
30x30 (12"x12")
7632950 Beige
7632910 Bianco
7656960 Bleu
7656950 Bone
7632940 Grigio
7632960 Ocra
7632920 Oro
7632930 Rosa
7656840 Verde
93 ▲ 2 ☞

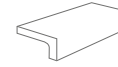

*** Elemento Elle Pressa**
15x30x3,5 (6"x12"x1,4")
7637709 Bianco
7637719 Bone
7637729 Grigio
7637739 Ocra
7637749 Rosa
7636539 Beige
44 ▲ 8 ☞

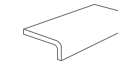

*** Elemento Elle Monolitico**
15x30x4 (6"x12"x1,6")
7636551 Bleu
7636591 Oro
7636611 Verde
48 ▲ 8 ☞



*** Quarter Round**
3x15 (1,2"x6")
7695828 Grigio
7695788 Rosa
7695808 Verde
35 ▲ 24 ☞



*** Beak**
3x3 (1,2"x1,2")
7695878 Rosa
7695898 Verde
35 ▲ 2 ☞

*** AVVERTENZA: SE ABBINATO AL FORMATO 15x15 UTILIZZARE SEMPRE UNA POSA DIAGONALE**
CAUTION: IF INSTALLED WITH SIZE 15x15, ALWAYS INSTALL DIAGONALLY
AVERTISSEMENT: SI EN COMBINAISON AVEC LE 15x15 UTILISER TOUJOURS UNE POSE EN DIAGONAL
ACHTUNG: WENN DER SCHENKEL MIT DEM FORMAT 15x15 KOMBINIERT WIRD, WIRD EINE DIAGONALVERLEGUNG NOTWENDIG
ВНИМАНИЕ! ПРЕДУПРЕЖДЕНИЕ: В СОЧЕТАНИИ С РАЗМЕРОМ 15x15 ВСЕГДА ИСПОЛЬЗОВАТЬ ДИАГОНАЛЬНЫЙ ТИП УКЛАДКИ

IMBALLI packing - emballages - verpackung - УПАКОВКА

	mm.	PCS / BOX	M2 / BOX	BOX / PLT	M2 / PLT	KG. / PLT
30x30	8	13	1,17	48	56,16	960
15x15	8	46	1,04	75	78	1200



Reserve

COLORI

colours - couleurs - farbe - ЦВѢТА



Caramel



Biscuit



Moka



Cream



Liquorice



Coco

FORMATI

sizes - formats - format - ФОРМАТЫ

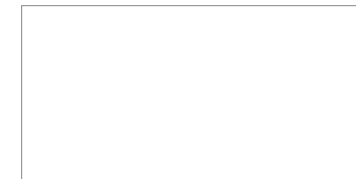

45x90 (18"x36") RETTIFICATO



22,5x90 (9"x36") RETTIFICATO



15x90 (6"x36") RETTIFICATO



11x90 (4,3"x36") RETTIFICATO

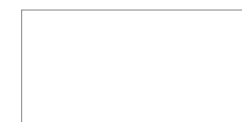

30x60 (12"x24") NATURALE
29,7x59,5 (12"x24") RETTIFICATO



14,8x59,5 (6"x24") RETTIFICATO



9,8x59,5 (4"x24") RETTIFICATO



FUGA 2 mm
PER RETTIFICATO



FUGA >3 mm
PER NATURALE



POSA 1/4

Caramel



45x90 (18"x36")
7659685 Naturale Rett.

99 ●



22,5x90 (9"x36")
7659745 Naturale Rett.

102 ●



15x90 (6"x36")
7659865 Naturale Rett.

102 ●

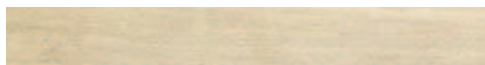

11x90 (4,3"x36")
7659805 Naturale Rett.

102 ●



30x60 (12"x24")
7672525 Naturale
7672585 Naturale Rett.

78 ●
85 ●



14,8x59,5 (6"x24")
7672645 Naturale Rett.

93 ●

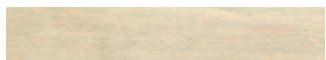

9,8x59,5 (4"x24")
7672705 Naturale Rett.

93 ●

Biscuit



45x90 (18"x36")
7659695 Naturale Rett.

99 ●



22,5x90 (9"x36")
7659755 Naturale Rett.

102 ●



15x90 (6"x36")
7659875 Naturale Rett.

102 ●

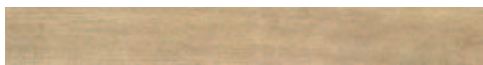

11x90 (4,3"x36")
7659815 Naturale Rett.

102 ●



30x60 (12"x24")
7672515 Naturale
7672575 Naturale Rett.

78 ●
85 ●



14,8x59,5 (6"x24")
7672635 Naturale Rett.

93 ●



9,8x59,5 (4"x24")
7672695 Naturale Rett.

93 ●

Moka



45x90 (18"x36")
7659705 Naturale Rett.

99 ●



22,5x90 (9"x36")
7659765 Naturale Rett.

102 ●



15x90 (6"x36")
7659885 Naturale Rett.

102 ●



11x90 (4,3"x36")
7659825 Naturale Rett.

102 ●



30x60 (12"x24")
7672565 Naturale
7672625 Naturale Rett.

78 ●
85 ●



14,8x59,5 (6"x24")
7672685 Naturale Rett.

93 ●

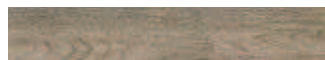

9,8x59,5 (4"x24")
7672745 Naturale Rett.

93 ●

Cream



45x90 (18"x36")
7659675 Naturale Rett.

99 ●



22,5x90 (9"x36")
7659735 Naturale Rett.

102 ●



15x90 (6"x36")
7659855 Naturale Rett.

102 ●

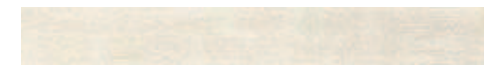

11x90 (4,3"x36")
7659795 Naturale Rett.

102 ●



30x60 (12"x24")
7672545 Naturale
7672605 Naturale Rett.

78 ●
85 ●



14,8x59,5 (6"x24")
7672665 Naturale Rett.

93 ●



9,8x59,5 (4"x24")
7672725 Naturale Rett.

93 ●

Liquorice



45x90 (18"x36")
7659725 Naturale Rett.

99 ●



22,5x90 (9"x36")
7659785 Naturale Rett.

102 ●



15x90 (6"x36")
7659905 Naturale Rett.

102 ●

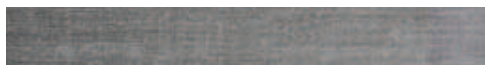

11x90 (4,3"x36")
7659845 Naturale Rett.

102 ●



30x60 (12"x24")
7672555 Naturale
7672615 Naturale Rett.

78 ●
85 ●



14,8x59,5 (6"x24")
7672675 Naturale Rett.

93 ●

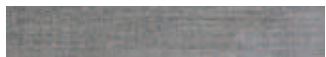

9,8x59,5 (4"x24")
7672735 Naturale Rett.

93 ●

Coco



45x90 (18"x36")
7659715 Naturale Rett.

99 ●



22,5x90 (9"x36")
7659775 Naturale Rett.

102 ●



15x90 (6"x36")
7659895 Naturale Rett.

102 ●



11x90 (4,3"x36")
7659835 Naturale Rett.

102 ●



30x60 (12"x24")
7672535 Naturale
7672595 Naturale Rett.

78 ●
85 ●



14,8x59,5 (6"x24")
7672655 Naturale Rett.

93 ●



9,8x59,5 (4"x24")
7672715 Naturale Rett.

93 ●



Liquorice Rett. 15x90 (6"x36")

PEZZI SPECIALI trims - pieces speciales - formstücke - СОБЫЕЭЛЕМЕНТЫ



Battiscopa Naturale
7,5x60 (3"x24")
7672765 Caramel Naturale
7672755 Biscuit Naturale
7672805 Moka Naturale
7672785 Cream Naturale
7672795 Liquorice Naturale
7672775 Coco Naturale

34 ▲ 14 ☞



Battiscopa Rett.
7,5x59,5 (3"x24")
7672825 Caramel Rett.
7672815 Biscuit Rett.
7672865 Moka Rett.
7672845 Cream Rett.
7672855 Liquorice Rett.
7672835 Coco Rett.

34 ▲ 14 ☞



Torello Gradino Rett.
4x59,5 (1,5"x24")
7672889 Caramel Rett.
7672879 Biscuit Rett.
7673019 Moka Rett.
7672999 Cream Rett.
7673009 Liquorice Rett.
7672899 Coco Rett.

99 ▲ 4 ☞

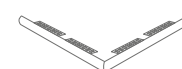

Torello Set Angolare Rett.
4x59,5 (1,5"x24")
7673039 Caramel Rett.
7673029 Biscuit Rett.
7673089 Moka Rett.
7673069 Cream Rett.
7673079 Liquorice Rett.
7673059 Coco Rett.

126 ▲ 2 set ☞

IMBALLI packing - emballages - verpackung - УПАКОВКА

		mm.	PCS / BOX	M2 / BOX	BOX / P/LI	M2 / P/LI	KG. / P/LI
45x90	Rett.	10	3	1,215	27	32,805	756
22,5x90	Rett.	10	6	1,215	36	43,74	972
15x90	Rett.	10	8	1,08	48	51,84	1200
11x90	Rett.	10	12	1,19	36	42,84	1018
30x60		9	7	1,26	40	50,40	1040
29,7x59,5	Rett.	9	7	1,24	40	49,60	1000
14,8x59,5	Rett.	9	14	1,23	40	49,20	1000
9,8x59,5	Rett.	9	20	1,17	40	46,80	900



Serengeti

COLORI

colours - couleurs - farbe - ЦВЕТА



Manyara



Natron



Olduvaj

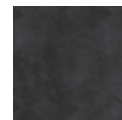

Seronera



Lobo



Masai

FORMATI

sizes - formats - format - ФОРМАТЫ

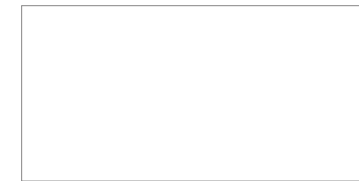

45x90 (18"x36") RETTIFICATO



60x60 (24"x24") NATURALE
59,5x59,5 (24"x24") RETTIFICATO



10x59,5 (4"x24") RETTIFICATO



30x60 (12"x24") NATURALE
29,7x59,5 (12"x24") RETTIFICATO



30x30 (12"x12") NATURALE
29,7x29,7 (12"x12") RETTIFICATO



45x45 (18"x18") NATURALE
44,5x44,5 (18"x18") RETTIFICATO



15x15 (6"x6") NATURALE
14,8x14,8 (6"x6") RETTIFICATO

SUPERFICI: SURFACE: SURFACE: OBERFLACHE: ПОВЕРХНОСТИ:

Naturale Natural Naturelle Matt **Натуральный**
Lappato Semi-Polished Lappato Halbpoliert **Полуполированный**



FUGA 2 mm
PER RETTIFICATO



FUGA >3 mm
PER NATURALE



POSA 1/4



DIN 51130
R10



DIN 51097
B
(Mosaico)



Manyara



60x60 (24"x24")
 7680235 Naturale 85 ●
 7683615 Naturale Rett. 91 ●
 7671871 Lappato Rett. 99 ●



30x60 (12"x24")
 7660061 Naturale 78 ●
 7669711 Naturale Rett. 85 ●
 7671731 Lappato Rett. 93 ●



45x45 (18"x18")
 7650011 Naturale 74 ●
 7652145 Naturale Rett. 85 ●
 7671791 Lappato Rett. 93 ●



30x30 (12"x12")
 7634931 Naturale 74 ●
 7669671 Naturale Rett. 85 ●
 7671671 Lappato Rett. 93 ●



15x15 (6"x6")
 7635282 Naturale 70 ●
 7669631 Naturale Rett. 89 ●
 7671611 Lappato Rett. 97 ●

Olduvaj



60x60 (24"x24")
 7680255 Naturale 85 ●
 7683635 Naturale Rett. 91 ●
 7671901 Lappato Rett. 99 ●



30x60 (12"x24")
 7660091 Naturale 78 ●
 7669741 Naturale Rett. 85 ●
 7671761 Lappato Rett. 93 ●



45x45 (18"x18")
 7650041 Naturale 74 ●
 7652175 Naturale Rett. 85 ●
 7671821 Lappato Rett. 93 ●



30x30 (12"x12")
 7634901 Naturale 74 ●
 7669701 Naturale Rett. 85 ●
 7671701 Lappato Rett. 93 ●



15x15 (6"x6")
 7635302 Naturale 70 ●
 7669661 Naturale Rett. 89 ●
 7671641 Lappato Rett. 97 ●

Lobo



60x60 (24"x24")
 7680215 Naturale 85 ●
 7681745 Naturale Rett. 91 ●
 7671861 Lappato Rett. 99 ●



30x60 (12"x24")
 7660051 Naturale 78 ●
 7663941 Naturale Rett. 85 ●
 7671721 Lappato Rett. 93 ●



45x45 (18"x18")
 7650001 Naturale 74 ●
 7663971 Naturale Rett. 85 ●
 7671781 Lappato Rett. 93 ●



30x30 (12"x12")
 7634881 Naturale 74 ●
 7663951 Naturale Rett. 85 ●
 7671661 Lappato Rett. 93 ●



15x15 (6"x6")
 7635292 Naturale 70 ●
 7663961 Naturale Rett. 89 ●
 7671601 Lappato Rett. 97 ●



45x90 (18"x36")
 7655095 Naturale Rett. 99 ●
 7671841 Lappato Rett. 108 ●

Masai



60x60 (24"x24")
7680225 Naturale 85 ●
7681755 Naturale Rett. 91 ●
7671881 Lappato Rett. 99 ●



30x60 (12"x24")
7660071 Naturale 78 ●
7669721 Naturale Rett. 85 ●
7671741 Lappato Rett. 93 ●



45x45 (18"x18")
7650021 Naturale 74 ●
7652155 Naturale Rett. 85 ●
7671801 Lappato Rett. 93 ●



30x30 (12"x12")
7634891 Naturale 74 ●
7669681 Naturale Rett. 85 ●
7671681 Lappato Rett. 93 ●



15x15 (6"x6")
7635262 Naturale 70 ●
7669641 Naturale Rett. 89 ●
7671621 Lappato Rett. 97 ●

Natron

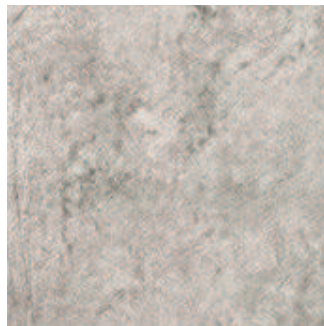

60x60 (24"x24")
7680245 Naturale 85 ●
7683625 Naturale Rett. 91 ●
7671891 Lappato Rett. 99 ●



30x60 (12"x24")
7660081 Naturale 78 ●
7669731 Naturale Rett. 85 ●
7671751 Lappato Rett. 93 ●



45x45 (18"x18")
7650031 Naturale 74 ●
7652165 Naturale Rett. 85 ●
7671811 Lappato Rett. 93 ●



30x30 (12"x12")
7634911 Naturale 74 ●
7669691 Naturale Rett. 85 ●
7671691 Lappato Rett. 93 ●



15x15 (6"x6")
7635272 Naturale 70 ●
7669651 Naturale Rett. 89 ●
7671631 Lappato Rett. 97 ●

Seronera

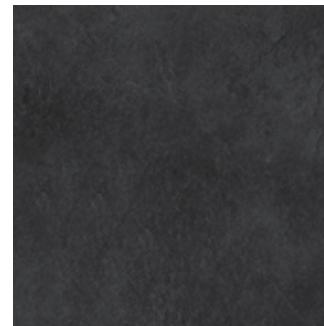

60x60 (24"x24")
7680265 Naturale 85 ●
7681765 Naturale Rett. 91 ●
7671911 Lappato Rett. 99 ●



30x60 (12"x24")
7660101 Naturale 78 ●
7663981 Naturale Rett. 85 ●
7671771 Lappato Rett. 93 ●



45x45 (18"x18")
7650051 Naturale 74 ●
7664011 Naturale Rett. 85 ●
7671831 Lappato Rett. 93 ●

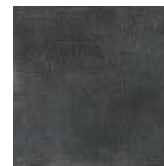

30x30 (12"x12")
7634921 Naturale 74 ●
7663991 Naturale Rett. 85 ●
7671711 Lappato Rett. 93 ●



15x15 (6"x6")
7635312 Naturale 70 ●
7664001 Naturale Rett. 89 ●
7671651 Lappato Rett. 97 ●

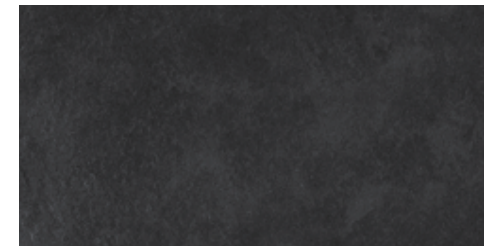

45x90 (18"x36")
7664385 Naturale Rett. 99 ●
7671851 Lappato Rett. 108 ●



10x59,5 (4"x24")
7669151 Naturale Rett. 99 ●

Mosaico 7x7 (2,7"x2,7")



30x30 (12"x12")
7634961 Lobo Burattato 113 ●
7634974 Lobo non Buratt. 113 ●



30x30 (12"x12")
7635011 Manyara Burattato 113 ●
7671341 Manyara non Buratt. 113 ●



30x30 (12"x12")
7634981 Olduvaj Burattato 113 ●
7671361 Olduvaj non Buratt. 113 ●

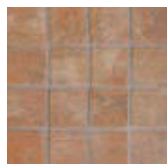

30x30 (12"x12")
7634971 Masai Burattato 113 ●
7634972 Masai non Buratt. 113 ●



30x30 (12"x12")
7634991 Natron Burattato 113 ●
7671351 Natron non Buratt. 113 ●

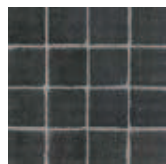

30x30 (12"x12")
7635001 Seronera Burattato 113 ●
7634973 Seronera non Buratt. 113 ●

Tozzetti Fossil 1/2/3/4



7,3x7,3 (3"x3") 8 ☐
7635021 Lobo 23 ▲



7,3x7,3 (3"x3") 8 ☐
7635061 Olduvaj 23 ▲



7,3x7,3 (3"x3") 8 ☐
7635041 Masai 23 ▲



7,3x7,3 (3"x3") 8 ☐
7635051 Natron 23 ▲

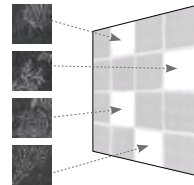

7,3x7,3 (3"x3") 8 ☐
7635071 Seronera 23 ▲

PEZZI SPECIALI trims - pieces speciales - formstücke - СОБЫЕЛМЕНТЫ



Baffiscopa
7,5x30 (3"x12")
7635081 Lobo
7635091 Manyara
7635101 Masai
7635111 Natron
7635121 Olduvaj
7635131 Seronera
14 ▲ 32 ☐



Step
30x30 (12"x12")
7635181 Lobo
7635171 Manyara
7635141 Masai
7635151 Natron
7635191 Olduvaj
7635161 Seronera
30 ▲ 11 ☐

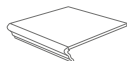

Gradone
30x30 (12"x12")
7155161 Lobo
7155171 Manyara
7155181 Masai
7155191 Natron
7155201 Olduvaj
7155211 Seronera
66 ▲ 6 ☐

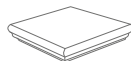

Gradone Angolare
30x30 (12"x12")
7155221 Lobo
7155231 Manyara
7155241 Masai
7155251 Natron
7155261 Olduvaj
7155271 Seronera
93 ▲ 2 ☐



Elemento Elle Pressa
15x30x3,5 (6"x12"x1,4")
7636472 Lobo
7636482 Manyara
7636492 Masai
7636502 Natron
7636512 Olduvaj
7636522 Seronera
44 ▲ 8 ☐



*** V Cap**
5,5x30 (2,2"x12")
7635369 Lobo
7635359 Manyara
7635329 Masai
7635339 Natron
7635379 Olduvaj
7635349 Seronera
46 ▲ 12 ☐



*** C Cap**
5,5x5,5 (2,2"x2,2")
7635489 Lobo
7635479 Manyara
7635449 Masai
7635459 Natron
7635499 Olduvaj
7635469 Seronera
46 ▲ 2 ☐



*** Quarter Round**
3x30 (1,2"x12")
7635429 Lobo
7635419 Manyara
7635389 Masai
7635399 Natron
7635439 Olduvaj
7635409 Seronera
35 ▲ 12 ☐



*** Beak**
3x3 (1,2"x1,2")
7635549 Lobo
7635539 Manyara
7635509 Masai
7635519 Natron
7635559 Olduvaj
7635529 Seronera
35 ▲ 2 ☐

*** Disponibile su richiesta**
Available on request
Disponibles sur demande
Verfügbar auf Wunsch
Поставляется по заказу



Seronera Lappata 45x90 (18"x36")

IMBALLI packing - emballages - verpackung - УПАКОВКА

		mm.	PCS / BOX	M2 / BOX	BOX / PLT	M2 / PLT	KG. / PLT
45x90	Retto.	10	3	1,215	27	32,815	756
60x60		10	3	1,08	40	43,20	960
59,5x59,5	Retto.	10	3	1,062	40	42,48	960
45x45		9	7	1,42	26	36,92	720,2
44,5x44,5	Retto.	9	7	1,39	26	36,14	655,2
30x60		9	7	1,26	40	50,40	1040
29,7x59,5	Retto.	9	7	1,24	40	49,60	1000
30x30		8	13	1,17	48	56,16	960
29,7x29,7	Retto.	9	11	0,97	48	46,56	912
10x59,5		9	20	1,20	36	43,2	856,8
15x15		8	46	1,04	75	78	1200
14,8x14,8	Retto.	9	32	0,70	56	39,2	728
30x30	Mosaico	9	11	1	32	32	608



Volcano

COLORI

colours - couleurs - farbe - ЦВЕТА



Bianco



Sabbia



Cenere



Tortora



Grigio



Marrone



Nero

FORMATI

sizes - formats - format - ФОРМАТЫ

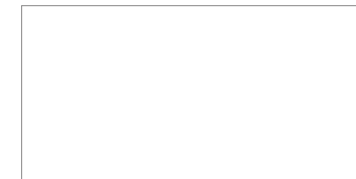

45x90 (18"x36") RETTIFICATO



22,5x90 (9"x36") RETTIFICATO



15x90 (6"x36") RETTIFICATO



11x90 (4,3"x36") RETTIFICATO



30x60 (12"x24") NATURALE
29,7x59,5 (12"x24") RETTIFICATO



15x60 (6"x24") NATURALE
14,8x59,5 (6"x24") RETTIFICATO

SUPERFICI: SURFACE: _____ SURFACE: OBERFLACHE: ПОВЕРХНОСТИ: _____

Naturale Natural Naturelle Matt Naturальный
Lappato Semi-Polished Lappato Halbpoliert Полуполированный



FUGA 2 mm
PER RETTIFICATO



FUGA >3 mm
PER NATURALE



POSA 1/4

Grigio



45x90 (18"x36")
 7659985 Naturale Rett. 99 ●
 7660025 Lappato Rett. 108 ●



22,5x90 (9"x36")
 7660095 Naturale Rett. 102 ●
 7660145 Lappato Rett. 110 ●



15x90 (6"x36")
 7660185 Naturale Rett. 102 ●
 7660305 Lappato Rett. 110 ●



11x90 (4,3"x36")
 7660225 Naturale Rett. 102 ●
 7660265 Lappato Rett. 110 ●



30x60 (12"x24")
 7672105 Naturale 78 ●
 7672145 Naturale Rett. 85 ●
 7672185 Lappato Rett. 93 ●



15x60 (6"x24")
 7700231 Naturale 78 ●
 7674465 Naturale Rett. 93 ●
 7674535 Lappato Rett. 102 ●

Cenere



45x90 (18"x36")
 7659975 Naturale Rett. 99 ●
 7660015 Lappato Rett. 108 ●



22,5x90 (9"x36")
 7660065 Naturale Rett. 102 ●
 7660135 Lappato Rett. 110 ●



15x90 (6"x36")
 7660175 Naturale Rett. 102 ●
 7660295 Lappato Rett. 110 ●



11x90 (4,3"x36")
 7660215 Naturale Rett. 102 ●
 7660255 Lappato Rett. 110 ●



30x60 (12"x24")
 7672095 Naturale 78 ●
 7672135 Naturale Rett. 85 ●
 7672175 Lappato Rett. 93 ●



15x60 (6"x24")
 7700241 Naturale 78 ●
 7674455 Naturale Rett. 93 ●
 7674525 Lappato Rett. 102 ●

Bianco



45x90 (18"x36")
 7661565 Naturale Rett. 99 ●
 7661575 Lappato Rett. 108 ●



22,5x90 (9"x36")
 7661515 Naturale Rett. 102 ●
 7661545 Lappato Rett. 110 ●



15x90 (6"x36")
 7661445 Naturale Rett. 102 ●
 7660365 Lappato Rett. 110 ●



11x90 (4,3"x36")
 7660385 Naturale Rett. 102 ●
 7661415 Lappato Rett. 110 ●



30x60 (12"x24")
 7672225 Naturale 78 ●
 7672405 Naturale Rett. 85 ●
 7672465 Lappato Rett. 93 ●



15x60 (6"x24")
 7700251 Naturale 78 ●
 7674445 Naturale Rett. 93 ●
 7674515 Lappato Rett. 102 ●

Nero



45x90 (18"x36")
 7661585 Naturale Rett. 99 ●
 7661595 Lappato Rett. 108 ●



22,5x90 (9"x36")
 7661505 Naturale Rett. 102 ●
 7661535 Lappato Rett. 110 ●



15x90 (6"x36")
 7661435 Naturale Rett. 102 ●
 7660355 Lappato Rett. 110 ●



11x90 (4,3"x36")
 7660375 Naturale Rett. 102 ●
 7661405 Lappato Rett. 110 ●



30x60 (12"x24")
 7672215 Naturale 78 ●
 7672475 Naturale Rett. 85 ●
 7672485 Lappato Rett. 93 ●



15x60 (6"x24")
 7700261 Naturale 78 ●
 7674485 Naturale Rett. 93 ●
 7674555 Lappato Rett. 102 ●

Marrone

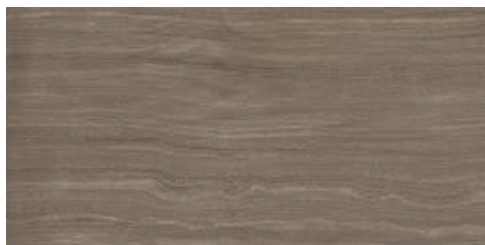

45x90 (18"x36")
7659955 Naturale Rett. 99 ●
7659995 Lappato Rett. 108 ●



22,5x90 (9"x36")
7660035 Naturale Rett. 102 ●
7660115 Lappato Rett. 110 ●



15x90 (6"x36")
7660155 Naturale Rett. 102 ●
7660275 Lappato Rett. 110 ●



11x90 (4,3"x36")
7660195 Naturale Rett. 102 ●
7660235 Lappato Rett. 110 ●



30x60 (12"x24")
7672075 Naturale 78 ●
7672115 Naturale Rett. 85 ●
7672155 Lappato Rett. 93 ●



15x60 (6"x24")
7700271 Naturale 78 ●
7674475 Naturale Rett. 93 ●
7674545 Lappato Rett. 102 ●

Tortora



45x90 (18"x36")
7659965 Naturale Rett. 99 ●
7660005 Lappato Rett. 108 ●



22,5x90 (9"x36")
7660045 Naturale Rett. 102 ●
7660125 Lappato Rett. 110 ●

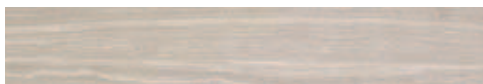

15x90 (6"x36")
7660165 Naturale Rett. 102 ●
7660285 Lappato Rett. 110 ●



11x90 (4,3"x36")
7660205 Naturale Rett. 102 ●
7660245 Lappato Rett. 110 ●



30x60 (12"x24")
7672085 Naturale 78 ●
7672125 Naturale Rett. 85 ●
7672165 Lappato Rett. 93 ●



15x60 (6"x24")
7700281 Naturale 78 ●
7674405 Naturale Rett. 93 ●
7674575 Lappato Rett. 102 ●

Sabbia



45x90 (18"x36")
7661605 Naturale Rett. 99 ●
7661615 Lappato Rett. 108 ●



22,5x90 (9"x36")
7661525 Naturale Rett. 102 ●
7661555 Lappato Rett. 110 ●



15x90 (6"x36")
7661495 Naturale Rett. 102 ●
7660345 Lappato Rett. 110 ●



11x90 (4,3"x36")
7661395 Naturale Rett. 102 ●
7661425 Lappato Rett. 110 ●



30x60 (12"x24")
7672235 Naturale 78 ●
7672445 Naturale Rett. 85 ●
7672495 Lappato Rett. 93 ●



15x60 (6"x24")
7700291 Naturale 78 ●
7674495 Naturale Rett. 93 ●
7674565 Lappato Rett. 102 ●

Mosaico 5x5 (2"x2")



30x30 (12"x12")
7673875 Grigio Naturale 124 ●
7673945 Grigio Lappato 124 ●



30x30 (12"x12")
7673865 Cenere Naturale 124 ●
7673935 Cenere Lappato 124 ●



30x30 (12"x12")
7673855 Bianco Naturale 124 ●
7673925 Bianco Lappato 124 ●



30x30 (12"x12")
7673895 Nero Naturale 124 ●
7673965 Nero Lappato 124 ●



30x30 (12"x12")
7673885 Marrone Naturale 124 ●
7673955 Marrone Lappato 124 ●



30x30 (12"x12")
7673915 Tortora Naturale 124 ●
7673985 Tortora Lappato 124 ●



30x30 (12"x12")
7673905 Sabbia Naturale 124 ●
7673975 Sabbia Lappato 124 ●

Listello Drops



2x59,5 (0,8"x24") 6 ●
7674145 Cenere Lappato Rett. 42 ▲



2x59,5 (0,8"x24") 6 ●
7674135 Bianco Lappato Rett. 42 ▲



2x59,5 (0,8"x24") 6 ●
7674175 Nero Lappato Rett. 42 ▲



2x59,5 (0,8"x24") 6 ●
7674195 Tortora Lappato Rett. 42 ▲



2x59,5 (0,8"x24") 6 ●
7674185 Sabbia Lappato Rett. 42 ▲

Listellato



30x60 (12"x24")
7674015 Grigio Naturale 131 ●
7674085 Grigio Lappato 131 ●



30x60 (12"x24")
7674005 Cenere Naturale 131 ●
7674075 Cenere Lappato 131 ●



30x60 (12"x24")
7673995 Bianco Naturale 131 ●
7674065 Bianco Lappato 131 ●



30x60 (12"x24")
7674035 Nero Naturale 131 ●
7674105 Nero Lappato 131 ●



30x60 (12"x24")
7674025 Marrone Naturale 131 ●
7674095 Marrone Lappato 131 ●



30x60 (12"x24")
7674055 Tortora Naturale 131 ●
7674125 Tortora Lappato 131 ●



30x60 (12"x24")
7674045 Sabbia Naturale 131 ●
7674115 Sabbia Lappato 131 ●

PEZZI SPECIALI trims - pieces speciales - formstücke - СОБЫЕЛЕМЕНТЫ



Battiscopa Naturale
7,5x30 (3"x12")
7677055 Bianco Naturale
7677045 Cenere Naturale
7677025 Grigio Naturale
7677085 Marrone Naturale
7677035 Nero Naturale
7677065 Sabbia Naturale
7677075 Tortora Naturale

14 ▲ 32 ☞



Battiscopa Naturale
7,5x60 (3"x24")
7673365 Bianco Naturale
7673375 Cenere Naturale
7673385 Grigio Naturale
7673395 Marrone Naturale
7673405 Nero Naturale
7673415 Sabbia Naturale
7673425 Tortora Naturale

34 ▲ 14 ☞

Battiscopa Naturale Rett.
7,5x59,5 (3"x24")

7673435 Bianco Naturale Rett.
7673445 Cenere Naturale Rett.
7673455 Grigio Naturale Rett.
7673465 Marrone Naturale Rett.
7673475 Nero Naturale Rett.
7673485 Sabbia Naturale Rett.
7673495 Tortora Naturale Rett.

34 ▲ 14 ☞

Battiscopa Lappato Rett.
7,5x59,5 (3"x24")

7677405 Bianco Lappato Rett.
7677415 Cenere Lappato Rett.
7677425 Grigio Lappato Rett.
7677435 Marrone Lappato Rett.
7677445 Nero Lappato Rett.
7677455 Sabbia Lappato Rett.
7677465 Tortora Lappato Rett.

34 ▲ 14 ☞

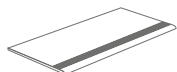

Gradino Step Naturale
30x60 (12"x24")
7673505 Bianco Naturale
7673515 Cenere Naturale
7673525 Grigio Naturale
7673535 Marrone Naturale
7673545 Nero Naturale
7673555 Sabbia Naturale
7673565 Tortora Naturale

48 ▲ 7 ☞

Gradino Step Naturale Rett.
29,7x59,5 (12"x24")

7673575 Bianco Naturale Rett.
7673585 Cenere Naturale Rett.
7673595 Grigio Naturale Rett.
7673605 Marrone Naturale Rett.
7673615 Nero Naturale Rett.
7673625 Sabbia Naturale Rett.
7673635 Tortora Naturale Rett.

48 ▲ 7 ☞

Gradino Step Lappato Rett.
29,7x59,5 (12"x24")

7673645 Bianco Lappato Rett.
7673655 Cenere Lappato Rett.
7673665 Grigio Lappato Rett.
7673675 Marrone Lappato Rett.
7673685 Nero Lappato Rett.
7673695 Sabbia Lappato Rett.
7673705 Tortora Lappato Rett.

53 ▲ 7 ☞



Torello Gradino Nat. Rett.
4x59,5 (1,5"x24")
7673719 Bianco Rett.
7673729 Cenere Rett.
7673739 Grigio Rett.
7673749 Marrone Rett.
7673759 Nero Rett.
7673769 Sabbia Rett.
7673779 Tortora Rett.

99 ▲ 4 ☞

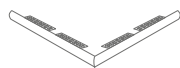

Torello Set Angolare Nat. Rett.
4x59,5 (1,5"x24")

7673789 Bianco Rett.
7673799 Cenere Rett.
7673809 Grigio Rett.
7673819 Marrone Rett.
7673829 Nero Rett.
7673839 Sabbia Rett.
7673849 Tortora Rett.

126 ▲ 2 set ☞

IMBALLI packing - emballages - verpackung - упаковка

		mm.	PCS / BOX	M2 / BOX	BOX / PLT	M2 / PLT	KG. / PLT
45x90	Rett.	10	3	1,215	27	32,815	756
22,5x90	Rett.	10	6	1,215	36	43,74	972
15x90	Rett.	10	8	1,08	48	51,84	1200
11x90	Rett.	10	12	1,19	36	42,84	1018
30x60		9	7	1,26	40	50,40	1040
29,7x59,5	Rett.	9	7	1,24	40	49,60	1000
15x60		9	14	1,26	40	50,40	1040
14,8x59,5	Rett.	9	14	1,23	40	49,20	1000
30x60	Listellato	9	4	0,72	-	-	-
30x30	Mosaico	9	11	1	-	-	-



Cenere Listellato 30x60 (12"x24")

GS GRES PORCELLANATO

smaltato

Tutte le caratteristiche tecniche del gres porcellanato smaltato si associano in questa tipologia, ad una profonda ricerca estetica, che ha sviluppato e realizzato una varietà innumerevole di articoli. Il ciclo produttivo ha raggiunto livelli così sofisticati tali da garantire sia dal punto di vista fisico-chimico che cromatico, la perfetta qualità del prodotto commercializzato.

GLAZED GRES PORCELAIN

All the technical features of the glazed porcelainized gres are coupled, in this type of products, with careful aesthetic research, which has led to the development and creation of a wide range of items. The production cycle has reached so refined levels that the final product, both physically-chemically and chromatically, has a perfect quality.

GRES-CERAME EMAILLE

Toutes les caractéristiques techniques du grès cérame emailé sont associées, dans cette typologie, à une recherche esthétique profonde, qui a permis de développer et de réaliser une grande variété d'articles. Le cycle de la production a atteint des niveaux si élevés qu'il est à même de garantir, aussi bien d'un point de vue physico-chimique et chromatique, la parfaite qualité du produit sur le marché.

GLASIERTES FEINSTEINZEUG

Alle technischen Eigenschaften des zu dieser Typologie gehörenden glasiertes Feinsteinzeuges stützen auf einer aufwendigen, optischen Forschungsarbeit, durch die eine Vielzahl an Artikeln realisiert wurde. Der Produktionszyklus hat derart raffinierte Erzeugnisse ermöglicht, daß sowohl physikalisch-chemisch, als auf farblich, die perfekte Qualität des für den Handel bestimmten Produktes erreicht wurden.

ГЛАЗУРОВАННЫЙ ФАРФОРОВЫЙ КЕРАМОГРАНИТ

Все технические характеристики глазурованного фарфорового керамогранита в данной линии сочетаются с глубокими эстетическими исследованиями, благодаря которым были разработаны и созданы многочисленные изделия. Производственный цикл достиг такого уровня совершенства, который гарантирует, как с физико-химической, так и с цветовой точки зрения, отличное качество поступающей в продажу продукции.



Amazonas

Rovere



45x45 (18"x18")
7650535 Naturale
7650565 Grip

66 ●
66 ●

Teak



45x45 (18"x18")
7650525 Naturale
7650555 Grip

66 ●
66 ●

Wengè



45x45 (18"x18")
7650545 Naturale
7650575 Grip

66 ●
66 ●

Grigio



45x45 (18"x18")
7652605 Grip

66 ●

Antracite



45x45 (18"x18")
7652615 Grip

66 ●

PEZZI SPECIALI trims - pieces speciales - formstücke - СОБЫЕЭЛЕМЕНТЫ

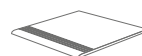

Gradino Step
45x45 (18"x18")
7651237 Grigio Grip
7651225 Rovere
7651235 Rovere Grip
7651245 Teak
7651275 Teak Grip
7651285 Wengè
7651295 Wengè Grip
50 ▲ 7 ☞



Battiscopa
9x45 (3,5"x18")
7651303 Grigio Grip
7651305 Rovere
7651315 Teak
7651325 Wengè
7651302 Antracite Grip
21 ▲ 12 ☞

SUPERFICI: SURFACE: SURFACE: OBERFLACHE: ПОВЕРХНОСТИ:

Naturale Natural Naturelle Matt Naturальный
Grip Grip Grip Grip Grip



FUGA >3 mm



DIN 51130
R11 (GRIP)



DIN 51097
B (GRIP)



IMBALLI packing - emballages - verpackung - УПАКОВКА

	mm.	PCS / BOX	M2 / BOX	BOX / PLT	M2 / PLT	KG / PLT
45x45	9	7	1,42	26	36,92	754

Aragonesi

Beige



45x45 (18"x18")
6419635

66 ●

Rosa



45x45 (18"x18")
6419645

66 ●

Rosso



45x45 (18"x18")
6419655

66 ●

DECORI decors - decorations - dekore - ДЕКОР

Ville Fascia Classica



8x44,5 (3,2"x18")
6439505 Be/Ro

8 ☞
56 ▲

PEZZI SPECIALI trims - pieces speciales - formstücke - СОБЫЕЭЛЕМЕНТЫ



Battiscopa
8x33,3 (3,2"x13")
6427799 Beige
6427809 Rosa
6427819 Rosso
10 ▲ 32 ☞



Battiscopa
9x45 (3,5"x18")
6427795 Beige
6427805 Rosa
6427815 Rosso
21 ▲ 12 ☞



FUGA >3 mm

IMBALLI packing - emballages - verpackung - УПАКОВКА

	mm.	PCS / BOX	M2 / BOX	BOX / PLT	M2 / PLT	KG. / PLT
45x45	9	7	1,42	26	36,92	754



Borgate Fiorentine

COLORI

colours - couleurs - farbe - ЦВЕТА



Baruffi



Monterinaldi



Falciani



Borgaccio

FORMATI

sizes - formats - format - ФОРМАТЫ



33,3x33,3 (13"x13")



16,5x33,3 (6"x13")



16,5x16,5 (6"x6")



FUGA >3 mm



MODULARITÀ PREVISTA CON FUGA DI 3 MM. NELL'AMBITO DELLO STESSO CALIBRO.
 MODULAR LAYING WITH A 3 MM. JOINT WITHIN THE SAME SIZE.
 POSE MODULAIRE (OPUS) PREVUE POUR UN JOINT DE 3 MM, MÊME CALIBRE POUR TOUTS LES FORMATS POSÉS.
 MODULIERTE VERLEGUNG MIT 3 MM. FUGE IN RAHMEN DER GLEICHEN FORMATABMESSUNGEN.
 ПРЕДУСМОТРЕННАЯ МОДУЛЬНОСТЬ С ШВОМ 3 MM В РАМКАХ ОДНОГО И ТОГО ЖЕ КАЛИБРА.

Baruffi

33,3x33,3 (13"x13")
6440232

60 ●

16,5x33,3 (6"x13")
6432021

81 ●

16,5x16,5 (6"x6")
6431301

81 ●

Monterinaldi

33,3x33,3 (13"x13")
6440242

60 ●

16,5x33,3 (6"x13")
6432031

81 ●

16,5x16,5 (6"x6")
6431311

81 ●

Falciani

33,3x33,3 (13"x13")
6440212

60 ●

16,5x33,3 (6"x13")
6432001

81 ●

16,5x16,5 (6"x6")
6431281

81 ●

Borgaccio

33,3x33,3 (13"x13")
6440222

60 ●

16,5x33,3 (6"x13")
6432011

81 ●

16,5x16,5 (6"x6")
6431291

81 ●

DECORI decors - decorations - dekore - ДЕКОР

Tappeto

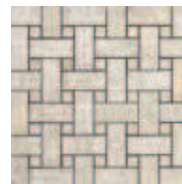
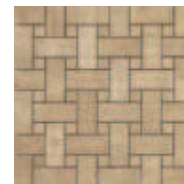
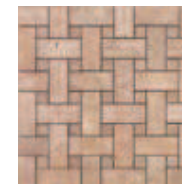
33,3x33,3 (13"x13") 4
6440661 Baruffi 96 ▲33,3x33,3 (13"x13") 4
6440671 Monterinaldi 96 ▲33,3x33,3 (13"x13") 4
6440641 Falciani 96 ▲33,3x33,3 (13"x13") 4
6440651 Borgaccio 96 ▲

Falciani

33,3x33,3 (13"x13")
6440212

60 ●

16,5x33,3 (6"x13")
6432001

81 ●

16,5x16,5 (6"x6")
6431281

81 ●

Borgaccio

33,3x33,3 (13"x13")
6440222

60 ●

16,5x33,3 (6"x13")
6432011

81 ●

16,5x16,5 (6"x6")
6431291

81 ●

PEZZI SPECIALI trims - pieces speciales - formstücke - СОБЫЕЭЛЕМЕНТЫ

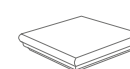
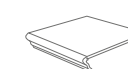
Battiscopa
8x33,3 (3,2"x13")
6440689 Falciani
6440691 Borgaccio
6440709 Baruffi
6440719 Monterinaldi
14 ▲ 32 ☐Angolare con Torello
33,3x33,3 (13"x13")
6440761 Falciani
6440771 Borgaccio
6440781 Baruffi
6440791 Monterinaldi
93 ▲ 2 ☐Gradone con Torello
33,3x33,3 (13"x13")
6440721 Falciani
6440731 Borgaccio
6440741 Baruffi
6440751 Monterinaldi
66 ▲ 6 ☐

IMBALLI packing - emballages - verpackung - УПАКОВКА

	mm.	PCS / BOX	M2 / BOX	BOX / PLT	M2 / PLT	KG. / PLT
50,2x50,2	9	6	1,51	26	39,26	793
33,3x33,3	8	14	1,55	44	68,2	1100
16,5x33,3	8	16	0,88	68	59,84	1020
16,5x16,5	8	32	0,87	68	59,16	1156



Borgogna

COLORI

colours - couleurs - farbe - ЦВѢТА



Avorio



Tortora



Dorato

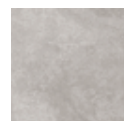

Grigio



Antracite

FORMATI

sizes - formats - format - ФОРМАТЫ



30x60 (12"x24")

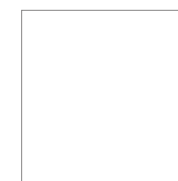

45x45 (18"x18")



33,3x33,3 (13"x13")



FUGA >3 mm



POSA 1/4

Avorio



30x60 (12"x24")
7671435 68 ●



45x45 (18"x18")
6418611 66 ●



33,3x33,3 (13"x13")
6438195 60 ●

Tortora



30x60 (12"x24")
7671455 68 ●



45x45 (18"x18")
6418631 66 ●



33,3x33,3 (13"x13")
6438215 60 ●

Dorato



30x60 (12"x24")
7671445 68 ●



45x45 (18"x18")
6418621 66 ●



33,3x33,3 (13"x13")
6438205 60 ●

Grigio



30x60 (12"x24")
7671465 68 ●



45x45 (18"x18")
7652535 66 ●



33,3x33,3 (13"x13")
7657665 60 ●

Antracite



30x60 (12"x24")
7671475 68 ●



45x45 (18"x18")
6418592 66 ●

DECORI decors - decorations - dekore - ДЕКОР

Graffiti Fascia



8x33,3 (3,2"x13") 8
6438498 Antracite 75 ▲

Graffiti Angolo



8x8 (3,2"x3,2") 4
6438538 Antracite 60 ▲

Classica Fascia



9,5x33,3 (3,7"x13") 8
6438578 Antracite 65 ▲

Classica Angolo



9,5x9,5 (3,7"x3,7") 4
6438618 Antracite 55 ▲



9,5x33,3 (3,7"x13") 8
6438588 Tortora 65 ▲

Geo Fascia



8x33,3 (3,2"x13") 8
7670033 Aube/Loire 52 ▲



8x33,3 (3,2"x13") 8
7670043 Saonne 52 ▲

Minimal Fascia



6x33,3 (2,3"x13") 8
7669923 Aube/Loire 60 ▲

Minimal Angolo



6x6 (2,3"x2,3") 4
7669953 Aube/Loire 56 ▲



6x33,3 (2,3"x13") 8
7669933 Jura/Saonne 60 ▲



6x6 (2,3"x2,3") 4
7669963 Jura/Saonne 56 ▲



6x33,3 (2,3"x13") 8
7669913 Jura/Yonne 60 ▲

Ville Fascia Classica



8x45 (3,2"x18") 8
6419255 Grigio/Acqua 56 ▲

Ville Ang. Classica



8x8 (3,2"x3,2") 4
6439595 Grigio/Acqua 50 ▲

Avalon Fascia



10x33,3 (4"x13") 8
7389275 To/Ard 83 ▲

PEZZI SPECIALI trims - pieces speciales - formstücke - СОБЫЕЭЛЕМЕНТЫ



Battiscopa
8x33,3 (3,2"x13")
6438668 Tortora
6438678 Avorio
6438688 Dorato
7657675 Grigio
14 ▲ 32

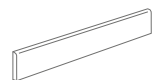

Battiscopa
7,5x60 (3"x24")
7657676 Antracite
34 ▲ 14



Battiscopa
9x45 (3,5"x18")
7651742 Antracite
7651743 Tortora
7651745 Avorio
7651746 Dorato
7651747 Grigio
19 ▲ 12

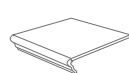

Gradone con Torello
33,3x33,3 (13"x13")
7103031 Antracite
7103061 Tortora
7103041 Avorio
7103051 Dorato
7657685 Grigio
66 ▲ 6

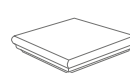

Angolare con Torello
33,3x33,3 (13"x13")
7103071 Antracite
7103101 Tortora
7103081 Avorio
7103091 Dorato
7657695 Grigio
93 ▲ 2

IMBALLI packing - emballages - verpackung - УПАКОВКА

	mm.	PCS / BOX	M2 / BOX	BOX / PLT	M2 / PLT	KG / PLT
30x60	9	7	1,26	40	50,40	1040
45x45	9	7	1,42	26	36,92	754
33,3x33,3	8	14	1,55	44	68,20	1100

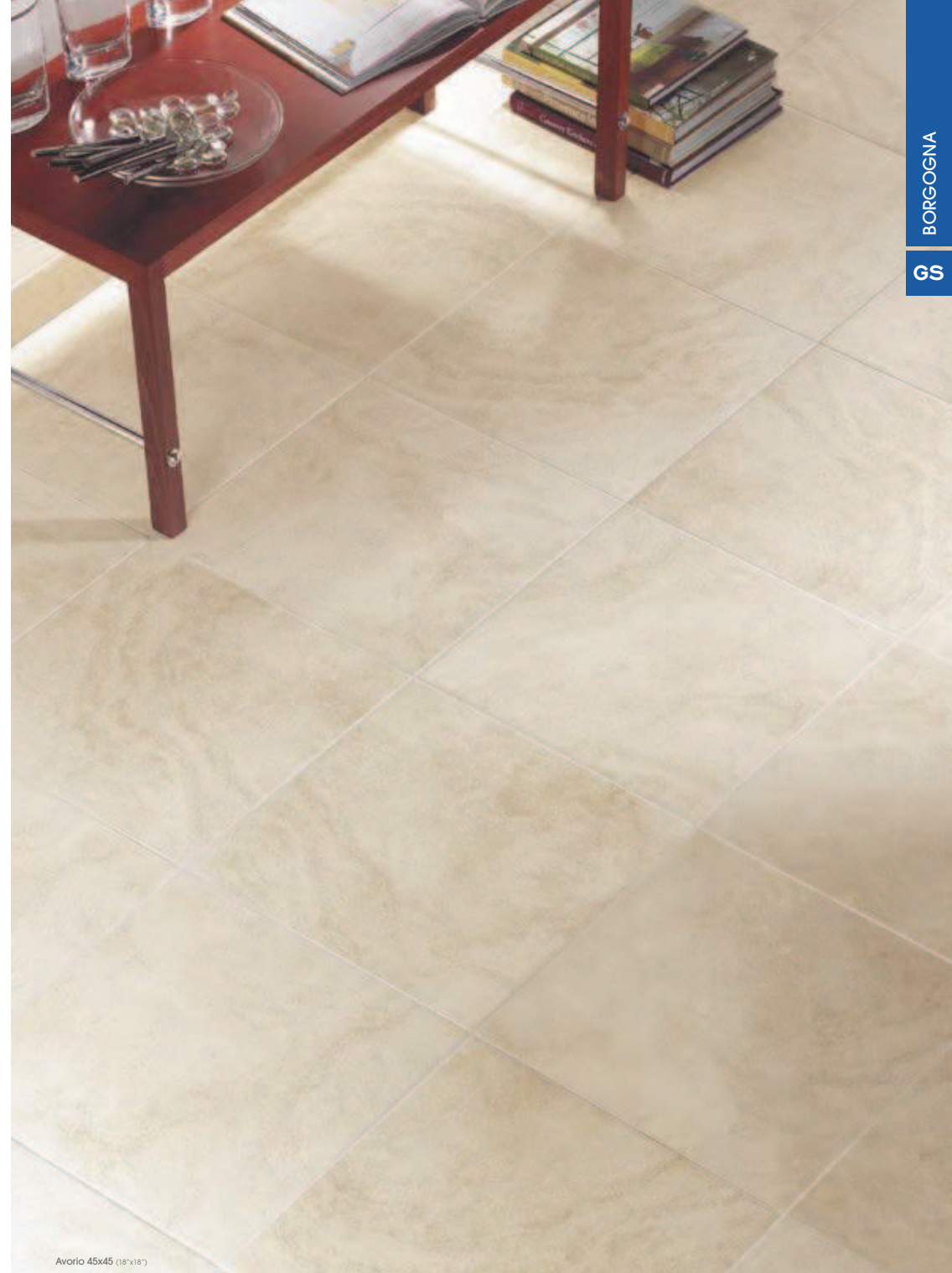

Avorio 45x45 (18"x18")



Brasil

COLORI

colours - couleurs - farbe - ЦВѢТА



Bianco



Dorato



Rosato



Grigio

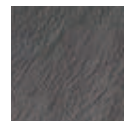

Nero

FORMATI

sizes - formats - format - ФОРМАТЫ

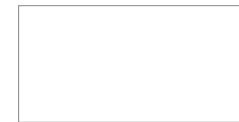

30x60 (12"x24")

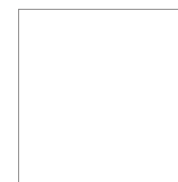

45x45 (18"x18")



33,3x33,3 (13"x13")



FUGA >3 mm



POSA 1/4



Bianco

30x60 (12"x24")
7671495 68 ●

Dorato

30x60 (12"x24")
7671485 68 ●

Rosato

30x60 (12"x24")
7671505 68 ●

Grigio

30x60 (12"x24")
7671515 68 ●

Nero

30x60 (12"x24")
7671525 68 ●45x45 (18"x18")
7689865 66 ●45x45 (18"x18")
7689875 66 ●45x45 (18"x18")
7689885 66 ●45x45 (18"x18")
7652545 66 ●45x45 (18"x18")
7652555 60 ●33,3x33,3 (13"x13")
7669371 60 ●33,3x33,3 (13"x13")
7669361 60 ●33,3x33,3 (13"x13")
7669351 60 ●33,3x33,3 (13"x13")
7657701 60 ●33,3x33,3 (13"x13")
7657711 60 ●

PEZZI SPECIALI trims - pieces speciales - formstücke - СОБЫЕЭЛЕМЕНТЫ



Battiscopa
8x33,3 (3,2"x13")
7655671 Bianco
7655681 Dorato
7655691 Rosato
7657741 Grigio
7657751 Nero
12 ▲ 32 ♻

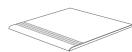

Gradino Step
33,3x33,3 (13"x13")
7669385 Bianco
7669391 Dorato
7669401 Rosato
7657721 Grigio
7657731 Nero
35 ▲ 13 ♻

IMBALLI packing - emballages - verpackung - УПАКОВКА

	mm.	PCS / BOX	M2 / BOX	BOX / PLT	M2 / PLT	KG. / PLT
30x60	9	7	1,26	40	50,40	1040
45x45	8,5	8	1,62	26	42,12	748,8
33,3x33,3	8	14	1,55	44	68,20	1100

Concreta

COLORI

colours - couleurs - farbe - ЦВЕТА



Sabbia



Calce

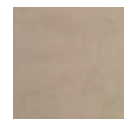

Terra

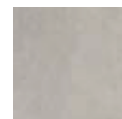

Argilla



Polvere



Lava



Carbone

FORMATI

sizes - formats - format - ФОРМАТЫ

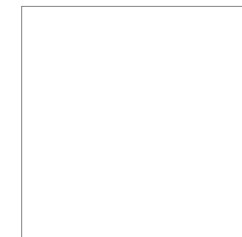

60x60 (24"x24") NATURALE
59,5x59,5 (24"x24") RETTIFICATO



30x60 (12"x24") NATURALE
29,7x59,5 (12"x24") RETTIFICATO



45x45 (18"x18")



29,7x29,7 (12"x12") RETTIFICATO

Grip (Corindonato)



45x45 (18"x18")

SUPERFICI:

Naturale

Grip (Corindonato)

SURFACE: SURFACE: OBERFLACHE: ПОВЕРХНОСТИ:

Natural Naturelle Matt Натуральный

Grip Grip Grip Grip



FUGA 2 mm
PER RETTIFICATO



FUGA >3 mm
PER NATURALE



POSA 1/4



DIN 51130
R11 (GRIP)



DIN 51097
B (GRIP)

Sabbia

Terra

Polvere

Calce

Argilla

Lava

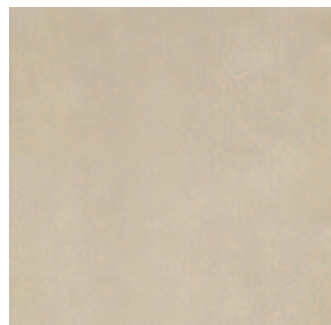

60x60 (24"x24")
7685455 Naturale
7685535 Naturale Rett.



60x60 (24"x24")
7685445 Naturale
7685525 Naturale Rett.



60x60 (24"x24")
7685475 Naturale
7685505 Naturale Rett.



60x60 (24"x24")
7685435 Naturale
7685515 Naturale Rett.

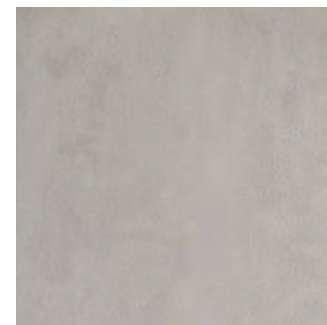

60x60 (24"x24")
7685485 Naturale
7685555 Naturale Rett.

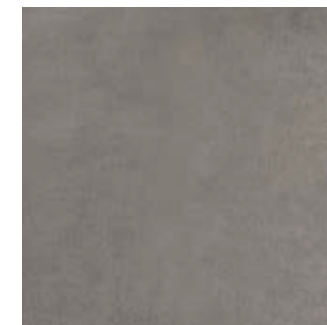

60x60 (24"x24")
7685465 Naturale
7685545 Naturale Rett.

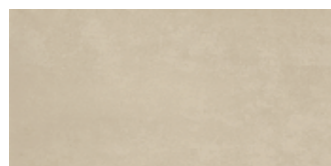

30x60 (12"x24")
7675745 Naturale
7675805 Naturale Rett.

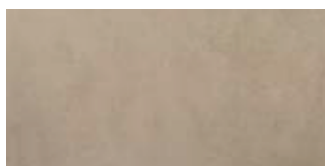

30x60 (12"x24")
7675735 Naturale
7675795 Naturale Rett.

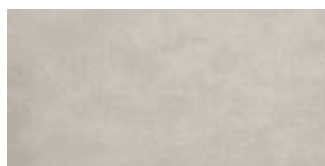

30x60 (12"x24")
7675765 Naturale
7675825 Naturale Rett.

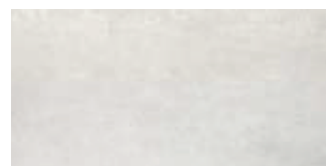

30x60 (12"x24")
7675725 Naturale
7675785 Naturale Rett.



30x60 (12"x24")
7675775 Naturale
7675835 Naturale Rett.

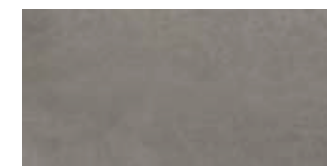

30x60 (12"x24")
7675755 Naturale
7675815 Naturale Rett.

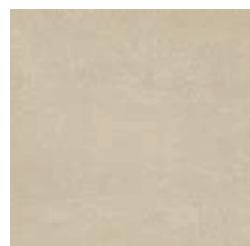

45x45 (18"x18")
7652795 Naturale
7664915 **Corindonato**

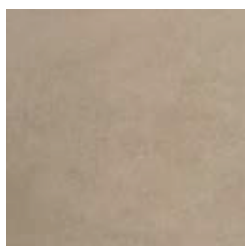

45x45 (18"x18")
7652825 Naturale
7665075 **Corindonato**

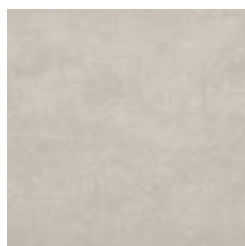

45x45 (18"x18")
7652785 Naturale
7664905 **Corindonato**

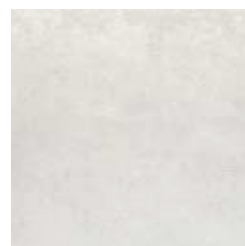

45x45 (18"x18")
7652805 Naturale
7664705 **Corindonato**



45x45 (18"x18")
7652815 Naturale
7664695 **Corindonato**



45x45 (18"x18")
7652835 Naturale
7664715 **Corindonato**



29,7x29,7 (12"x12")
7675865 Naturale Rett. 80 ●

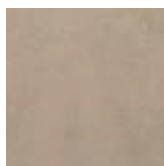

29,7x29,7 (12"x12")
7675855 Naturale Rett. 80 ●



29,7x29,7 (12"x12")
7675885 Naturale Rett. 80 ●



29,7x29,7 (12"x12")
7675845 Naturale Rett. 80 ●



29,7x29,7 (12"x12")
7675895 Naturale Rett. 80 ●

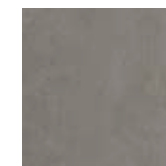

29,7x29,7 (12"x12")
7675875 Naturale Rett. 80 ●

Carbone



30x60 (12"x24")
7679125 Naturale
7675786 Naturale Rett.

68 ●
80 ●

DECORI decors - decorations - dekore - декор

Mosaico 5x5 (2"x2")

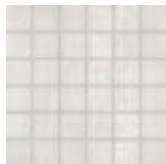

30x30 (12"x12")
7676975 Calce 124 ●



30x30 (12"x12")
7677005 Sabbia 124 ●



30x30 (12"x12")
7676965 Argilla 124 ●



30x30 (12"x12")
7676995 Polvere 124 ●



30x30 (12"x12")
7676985 Lava 124 ●



30x30 (12"x12")
7677015 Terra 124 ●

PEZZI SPECIALI trims - pieces speciales - formstücke - СОБЫЕЭЛЕМЕНТЫ



Battiscopa
7,5x60 (3"x24")
7676005 Argilla
7676015 Calce
7676025 Lava
7676035 Polvere
7676045 Sabbia
7676055 Terra

34 ▲ 14 ☐



Battiscopa
8x45 (3,1"x18")
7652876 Argilla
7652866 Calce
7652896 Lava
7652846 Polvere
7652856 Sabbia
7652886 Terra

21 ▲ 12 ☐

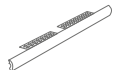

Torello Gradino Rett.
4x59,5 (1,5"x24")
7676069 Argilla
7676079 Calce
7676089 Lava
7676099 Polvere
7676109 Sabbia
7676119 Terra

99 ▲ 4 ☐

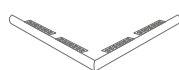

Torello Set Angolare Rett.
4x59,5 (1,5"x24")
7676129 Argilla
7676139 Calce
7676149 Lava
7676150 Polvere
7676169 Sabbia
7676179 Terra

126 ▲ 2 set ☐

IMBALLI packing - emballages - verpackung - упаковка

	mm.	PCS / BOX	M2 / BOX	BOX / PLT	M2 / PLT	KG. / PLT
60x60	10	3	1,08	40	43,2	960
59,5x59,5 Rett.	10	3	1,062	40	42,48	960
30x60	9	7	1,26	40	50,4	1040
29,7x59,5 Rett.	9	7	1,24	40	49,60	1000
45x45	9	7	1,42	26	36,92	754
29,7x29,7 Rett.	9	11	0,97	48	46,56	912
30x30 Mosaico	9	11	1	30	30	570



Terra 45x45 (18"x18")



Free-Time

COLORI

colours - couleurs - farbe - ЦВЕТА



Tortora



Avorio



Tabacco



Pietra



Ardesia

FORMATI

sizes - formats - format - ФОРМАТЫ



30x60 (12"x24")



44,5x44,5 (17^{7/8}"x17^{7/8}")



33,3x33,3 (13"x13")



FUGA >3 mm



POSA 1/4

Tortora

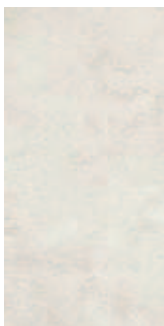

30x60 (12"x24")
6500621 68 ●



44,5x44,5 (17^{7/8}"x17^{7/8}")
6418725 66 ●

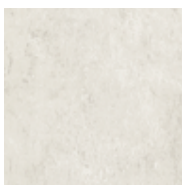

33,3x33,3 (13"x13")
6438795 60 ●

Avorio



30x60 (12"x24")
6500651 68 ●



44,5x44,5 (17^{7/8}"x17^{7/8}")
6418715 66 ●



33,3x33,3 (13"x13")
6438785 60 ●

Tabacco

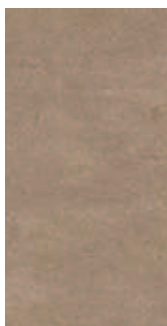

30x60 (12"x24")
6500661 68 ●



44,5x44,5 (17^{7/8}"x17^{7/8}")
6418695 66 ●



33,3x33,3 (13"x13")
6438765 60 ●

Pietra



30x60 (12"x24")
6500641 68 ●



44,5x44,5 (17^{7/8}"x17^{7/8}")
6418745 66 ●



33,3x33,3 (13"x13")
6438815 60 ●

Ardesia



30x60 (12"x24")
6500631 68 ●



44,5x44,5 (17^{7/8}"x17^{7/8}")
6418735 66 ●



33,3x33,3 (13"x13")
6438805 60 ●

Mosaico 5,5x5,5 (2,2"x2,2")

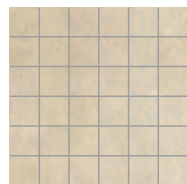

33,3x33,3 (13"x13")
6438983 Avorio 124 ●



33,3x33,3 (13"x13")
6438973 Tabacco 124 ●



33,3x33,3 (13"x13")
6439023 Tab/Av 124 ●



33,3x33,3 (13"x13")
6438993 Tortora 124 ●

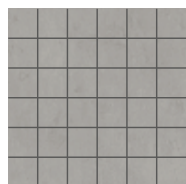

33,3x33,3 (13"x13")
6439003 Pietra 124 ●

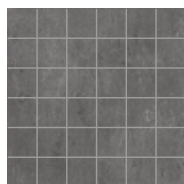

33,3x33,3 (13"x13")
6439013 Ardesia 124 ●



33,3x33,3 (13"x13")
6439033 Ar/Tor/Pie 124 ●

Fascia



10x45 (4"x18") 8 ☰
7636171 Alluminium 38 ▲



10x30 (4"x12") 8 ☰
7636121 Alluminium 24 ▲



10x45 (4"x18") 8 ☰
7636161 Piombo 38 ▲



10x30 (4"x12") 8 ☰
7636111 Piombo 24 ▲



10x45 (4"x18") 8 ☰
7636191 Bambù 38 ▲



10x30 (4"x12") 8 ☰
7636141 Bambù 24 ▲



10x45 (4"x18") 8 ☰
7636181 Mogano 38 ▲



10x30 (4"x12") 8 ☰
7636131 Mogano 24 ▲



10x45 (4"x18") 8 ☰
7636201 Caffè 38 ▲



10x30 (4"x12") 8 ☰
7636151 Caffè 24 ▲

Angolo



10x10 (4"x4") 4 ☰
7636221 Alluminium 24 ▲



10x10 (4"x4") 4 ☰
7636211 Piombo 24 ▲



10x10 (4"x4") 4 ☰
7636241 Bambù 24 ▲



10x10 (4"x4") 4 ☰
7636231 Mogano 24 ▲



10x10 (4"x4") 4 ☰
7636251 Caffè 24 ▲

Fregio



10x44,5 (4"x18") 8 ☰
6418853 Avorio 35 ▲



10x44,5 (4"x18") 8 ☰
6418843 Tabacco 35 ▲



10x44,5 (4"x18") 8 ☰
6418883 Ardesia 35 ▲



10x44,5 (4"x18") 8 ☰
6418873 Pietra 35 ▲



10x33,3 (4"x13") 8 ☰
6439203 Avorio 26 ▲



10x33,3 (4"x13") 8 ☰
6439193 Tabacco 26 ▲



10x33,3 (4"x13") 8 ☰
6439233 Ardesia 26 ▲



10x33,3 (4"x13") 8 ☰
6439213 Tortora 26 ▲

Angolo



10x10 (4"x4") 4 ☰
6439253 Avorio 26 ▲



10x10 (4"x4") 4 ☰
6439243 Tabacco 26 ▲



10x10 (4"x4") 4 ☰
6439283 Ardesia 26 ▲



10x10 (4"x4") 4 ☰
6439263 Tortora 26 ▲



10x10 (4"x4") 4 ☰
6439273 Pietra 26 ▲

Fascia

Partenone Fascia Classica 1/2



8x33,3 (3,2"x13") 8 ☰
7669733 Avorio 66 ▲



8x33,3 (3,2"x13") 8 ☰
7669773 Ghiaccio 66 ▲



8x33,3 (3,2"x13") 8 ☰
7669763 Antracite 66 ▲

Geo Fascia



3x33,3 (1,2"x13") 8 ☰
6438933 Avorio 47 ▲

Tozzetto



3x3 (1,2"x1,2") 4 ☰
6438969 Metallo 32 ▲

Ville Fascia Classica



8x44,5 (3,2"x18") 8 ☰
6439515 Grigio/Acqua 56 ▲



8x44,5 (3,2"x18") 8 ☰
6439505 Beige/Rosa 56 ▲

Ville Ang. Classica



8x8 (3,2"x3,2") 4 ☰
6439595 Grigio/Acqua 50 ▲

PEZZI SPECIALI trims - piezas especiales - formstücke - СОБЪЕЛМЕНТЫ



Battiscopa
8x44,5 (3,2"x17^{1/8"})
 7653039 Avorio
 7653059 Tortora
 7653029 Ardesia
 7653049 Pietra

21 ▲ 12 ◻



Battiscopa
8x33,3 (3,2"x13")
 6439053 Avorio
 6439043 Tabacco
 6439063 Tortora
 6439083 Ardesia
 6439073 Pietra

14 ▲ 32 ◻

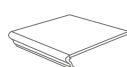

Gradone con Torello
33,3x33,3 (13"x13")
 7102941 Avorio
 7102961 Tabacco
 7102971 Tortora
 7102931 Ardesia
 7102951 Pietra

66 ▲ 6 ◻

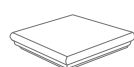

Angolare con Torello
33,3x33,3 (13"x13")
 7102991 Avorio
 7103011 Tabacco
 7103021 Tortora
 7102981 Ardesia
 7103001 Pietra

93 ▲ 2 ◻

IMBALLI packing - emballages - verpackung - упаковка

	mm.	PCS / BOX	M2 / BOX	BOX / PLT	M2 / PLT	KG. / PLT
30x60	9	7	1,26	40	50,4	1040
44,5x44,5	9	6	1,20	34	40,8	816
33,3x33,3	8	14	1,55	44	68,20	1100
33,3x33,3 Mosaico	8	7	0,78	48	37,44	792



Avorio 44,5x44,5 (17^{1/8}"x17^{1/8}")



Laredo

Beige



33,3x33,3 (13"x13")
7643670 Naturale
7656171 Grip

60 ●
60 ●

Oro



33,3x33,3 (13"x13")
7654170 Naturale
7656181 Grip

60 ●
60 ●

Rosa



33,3x33,3 (13"x13")
7654200 Naturale
7656201 Grip

60 ●
60 ●

Ocra



33,3x33,3 (13"x13")
7643660 Naturale
7656191 Grip

60 ●
60 ●

DECORI decors - decorations - dekore - ДЕКОР

Fascia Loiret



16,5x33,3 (6"x13")
7654554 Oro

2 ☞
56 ▲

PEZZI SPECIALI

trims - pieces speciales - formstücke - СОБЫЕЭЛЕМЕНТЫ



Battiscopa
8x33,3 (3,2"x13")
7621299 Beige
7621309 Ocra
7621019 Oro
7621238 Rosa
10 ▲ 32 ☞



Gradino Step
33,3x33,3 (13"x13")
7643710 Beige
7643700 Ocra
7654180 Oro
7654210 Rosa
35 ▲ 13 ☞

SUPERFICI: SURFACE: SURFACE: OBERFLACHE: ПОВЕРХНОСТИ:

Naturale
Grip

Natural Naturelle Matt
Grip Grip Grip
Натуральный
Grip



FUGA >3 mm



DIN 51130
R11 (GRIP)



DIN 51097
B (GRIP)

IMBALLI packing - emballages - verpackung - УПАКОВКА

	mm.	PCS / BOX	M2 / BOX	BOX / PLT	M2 / PLT	KG / PLT
33,3x33,3	8	14	1,55	44	68,20	1100



Painted

COLORI

colours - couleurs - farbe - ЦВЕТА



White



Grey



Dark

FORMATI

sizes - formats - format - ФОРМАТЫ



15x90 (6'x36')

SUPERFICI: SURFACE: SURFACE: OBERFLACHE: ПОВЕРХНОСТИ:

Naturale	Natural	Naturelle	Matt	Натуральный
Grip	Grip	Grip	Grip	Grip



FUGA >3 mm



POSA 1/4

White



15x90 (6" x 36")
7670019 Naturale
7670008 Grip

83 ●
83 ●

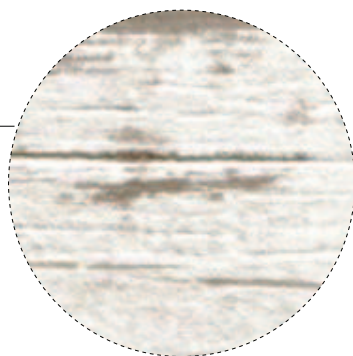

Grey



15x90 (6" x 36")
7670029 Naturale
7670018 Grip

83 ●
83 ●

Dark



15x90 (6" x 36")
7670009 Naturale
7670028 Grip

83 ●
83 ●

PEZZI SPECIALI trims - pièces spéciales - formstücke - СОБЫЕЭЛЕМЕНТЫ



Baffiscopa
8x45 (3" x 18")
7670020 White
7670030 Grey
7670010 Dark

21 ▲ 12 ◻

IMBALLI packing - emballages - verpackung - УПАКОВКА

	mm.	PCS / BOX	M2 / BOX	BOX / PLT	M2 / PLT	KG. / PLT
15x90	8,5	7	0,945	48	45,36	884,54

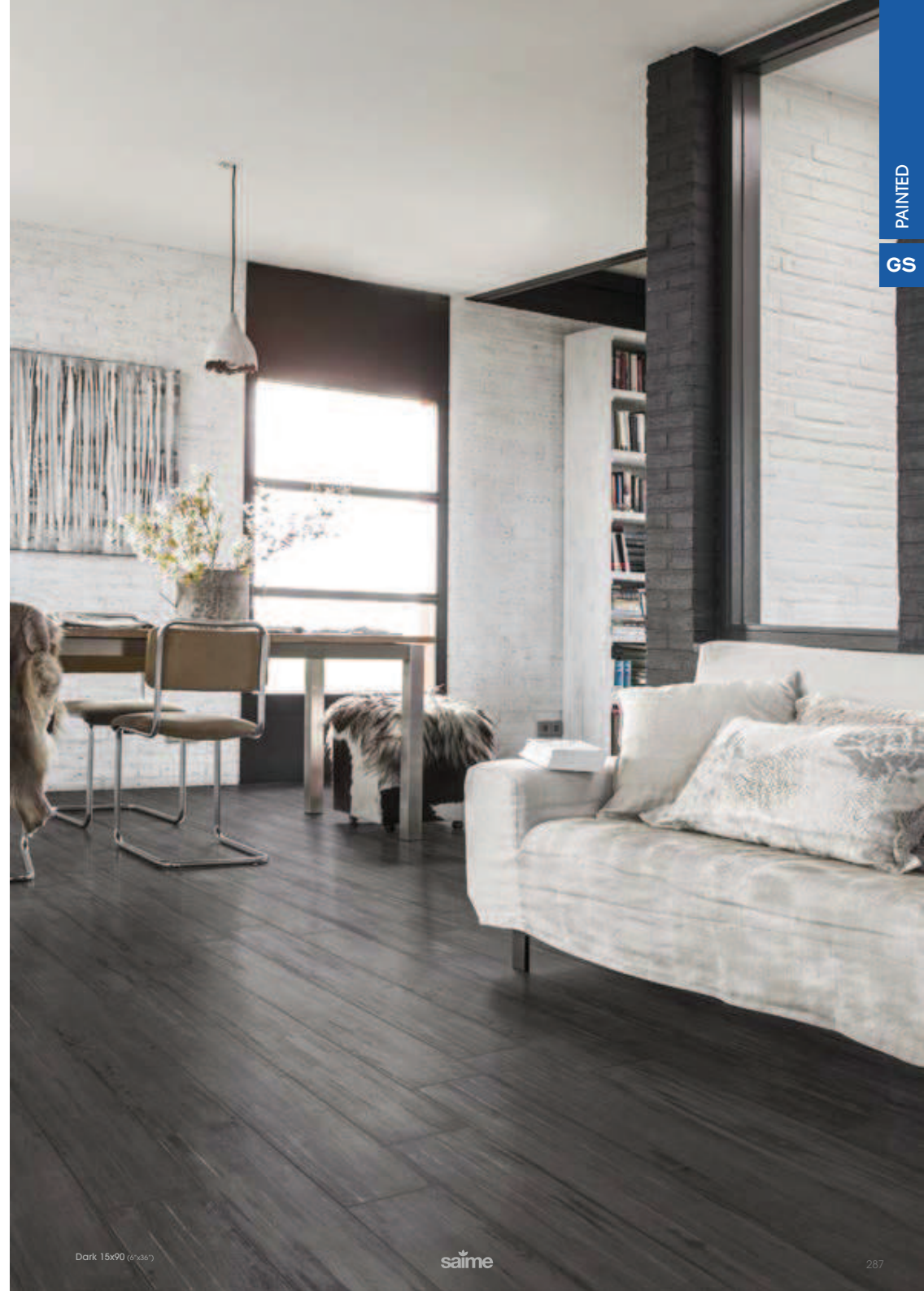

Porfido

Rosso



33,3x33,3 (13"x13")
7646290

60 ●

Beige



33,3x33,3 (13"x13")
7646300

60 ●

Rosa



33,3x33,3 (13"x13")
7646310

60 ●

Verde



33,3x33,3 (13"x13")
7646840

60 ●

Grigio Rosone



33,3x33,3 (13"x13")
7665832

74 ●

Beige Rosone



33,3x33,3 (13"x13")
7643190

74 ●

Verde Rosone



33,3x33,3 (13"x13")
7665412

74 ●

PEZZI SPECIALI trims - pieces speciales - formstücke - СОБЫЕЭЛЕМЕНТЫ



Battiscopa
8x33,3 (3,2"x13")
7621402 Rosa
7621092 Rosso
7621412 Verde
7621072 Beige

12 ▲ 32 ◻

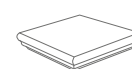

Gradone Angolare
33,3x33,3 (13"x13")
7155121 Rosa
7155141 Rosso
7155151 Verde
7155111 Beige

93 ▲ 2 ◻

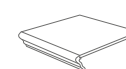

Gradone
33,3x33,3 (13"x13")
7155071 Rosa
7155091 Rosso
7155101 Verde
7155061 Beige

66 ▲ 6 ◻



Elemento Elle
16,5x33x4 (6"x13"x1,6")
7649634 Rosa
7649624 Rosso
7649654 Verde
7649674 Beige

44 ▲ 8 ◻



Step
33,3x33,3 (13"x13")
7663752 Rosa
7665292 Rosso
7665312 Verde
7665402 Beige

35 ▲ 13 ◻



FUGA >3 mm



DIN 51130
R10



IMBALLI packing - emballages - verpackung - УПАКОВКА

	mm.	PCS / BOX	M2 / BOX	BOX / PLT	M2 / PLT	KG / PLT
33,3x33,3	8	14	1,55	44	68,20	1100



Valencia

COLORI

colours - couleurs - farbe - ЦВЕТА



Bone



Oro



Rosso



Grigio



Antracite

FORMATI

sizes - formats - format - ФОРМАТЫ

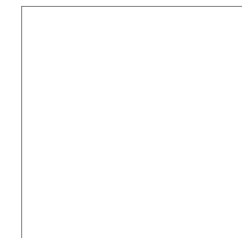

60x60 (24"x24")



45x45 (18"x18")



33,3x33,3 (13"x13")



16,5x33,3 (6"x13")

Grip (Corindonato)



45x45 (18"x18")



33,3x33,3 (13"x13")



16,5x33,3 (6"x13")

SUPERFICI:

Naturale

Grip (Corindonato)

SURFACE: SURFACE: OBERFLACHE: ПОВЕРХНОСТИ:

Natural

Naturelle

Matt

Натуральный

Grip

Grip

Grip

Grip



FUGA >3 mm



DIN 51130
R10 (GRIP)



DIN 51097
B (GRIP)

Antracite



60x60 (24"x24")
7688045 Naturale 81 ●



45x45 (18"x18")
7652755 Naturale 66 ●
7652775 Corindonato 66 ●



33,3x33,3 (13"x13")
7657781 Naturale 60 ●
7657791 Corindonato 60 ●

Grigio



60x60 (24"x24")
7687945 Naturale 81 ●



45x45 (18"x18")
7952745 Naturale 66 ●
7652765 Corindonato 66 ●



33,3x33,3 (13"x13")
7657761 Naturale 60 ●
7657771 Corindonato 60 ●

Bone



60x60 (24"x24")
7687935 Naturale 81 ●



45x45 (18"x18")
7689605 Naturale 66 ●
7689635 Corindonato 66 ●



33,3x33,3 (13"x13")
7644750 Naturale 60 ●
7666471 Corindonato 60 ●

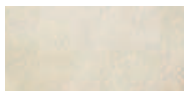

16,5x33,3 (6"x13")
7654345 Naturale 81 ●
7654375 Corindonato 81 ●

Oro



45x45 (18"x18")
7689595 Naturale 66 ●
7689625 Corindonato 66 ●



33,3x33,3 (13"x13")
7663581 Naturale 60 ●
7666461 Corindonato 60 ●

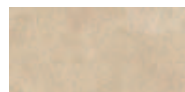

16,5x33,3 (6"x13")
7654335 Naturale 81 ●
7654365 Corindonato 81 ●

Rosso



45x45 (18"x18")
7689585 Naturale 66 ●
7689615 Corindonato 66 ●



33,3x33,3 (13"x13")
7644790 Naturale 60 ●
7666451 Corindonato 60 ●



16,5x33,3 (6"x13")
7654325 Naturale 81 ●
7654355 Corindonato 81 ●

PEZZI SPECIALI trims - pieces speciales - formstücke - СОБЫЕЭЛЕМЕНТЫ



Battiscopa
8x33,3 (3,2"x13")
7621198 Bone
7621218 Oro
7621228 Rosso
7657809 Grigio
7657819 Antracite
14 ▲ 32 ◻



Battiscopa
8x45 (3,2"x18")
7652959 Bone
7652979 Oro
7652989 Rosso
7652969 Grigio
7652949 Antracite
21 ▲ 12 ◻



Battiscopa
7,5x60 (3"x24")
7678727 Bone
7678726 Grigio
7678728 Antracite
34 ▲ 14 ◻

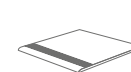

Step
33,3x33,3 (13"x13")
7665582 Bone
7654073 Bone Cor.
7663602 Oro
7663603 Oro Cor.
7654070 Rosso
7654072 Rosso Cor.
7654076 Grigio
7654074 Grigio Cor.
7654071 Antracite
7654075 Antracite Cor.
30 ▲ 13 ◻

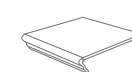

Gradone
33,3x33,3 (13"x13")
7656594 Bone
7658232 Bone Cor.
7656634 Oro
7657992 Oro Cor.
7656654 Rosso
7658222 Rosso Cor.
7656636 Grigio
7657993 Grigio Cor.
7656596 Antracite
7658233 Antracite Cor.
66 ▲ 6 ◻

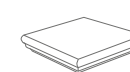

Gradone Angolare
33,3x33,3 (13"x13")
7656604 Bone
7658262 Bone Cor.
7656644 Oro
7658242 Oro Cor.
7656664 Rosso
7658252 Rosso Cor.
7657996 Grigio
7657994 Grigio Cor.
7656597 Antracite
7658263 Antracite Cor.
93 ▲ 2 ◻

IMBALLI packing - emballages - verpackung - УПАКОВКА

	mm.	PCS / BOX	M2 / BOX	BOX / PLT	M2 / PLT	KG. / PLT
60x60	10	3	1,08	40	43,20	960
45x45	9	7	1,42	26	36,9	754
33,3x33,3	8	14	1,55	44	68,2	1100
16,5x33,3	8	16	0,88	68	59,84	1020



GRES CERAMICO

pressato a secco smaltato

Ecogres qualità e sviluppo sostenibile, un nuovo marchio di tecnologia produttiva di qualità e nel rispetto di principi etici e di salvaguardia dell'ambiente. Riduzione degli sprechi, riciclaggio di scarti di lavorazione e riutilizzo delle risorse sono gli obiettivi primari che Saime si pone per i prodotti di questa linea in un'ottica di continua ricerca di soluzioni di qualità e di salvaguardia ambientale.

Ecogres è un gres ceramico le cui piastrelle sono pressate a secco e smaltate e rispondono alla normativa EN14411 B1b. Ecogres è nato per rispettare i seguenti valori di sostenibilità:

Recupero del 100% degli scarti di lavorazione crudi - Recupero del 100% degli scarti di lavorazione cotti

Il 100% degli scarti crudi ed il 100% degli scarti di lavorazione cotti derivanti dal ciclo di produzione vengono riutilizzati nella fase di preparazione dell'impasto, riducendo l'estrazione di materie prime da cava contribuendo così in modo sensibile alla salvaguardia delle risorse naturali.

Riciclaggio e riutilizzo delle acque di lavorazione

La produzione di gres ceramico richiede ingenti quantitativi d'acqua. Il riutilizzo del 100% delle acque reflue derivanti dal ciclo di produzione genera una riduzione del 60% del fabbisogno idrico degli stabilimenti.

Riduzione e recupero di fonti di energia (cogenerazione)

Il recupero del calore contenuto nei fumi di cottura permette di ridurre l'uso del gas naturale necessario per la preparazione dell'impasto. Le tecnologie adottate in questo ambito consentono di raggiungere una riduzione del 25% nell'utilizzo di fonte energetica.

Riduzione delle emissioni di fumo in atmosfera

Nell'ottica di avere una sensibilità estrema per l'ambiente, Saime ha fatto investimenti importanti in tecnologie produttive. Ciò permette di controllare al meglio le emissioni di fumi nell'atmosfera riducendo severamente i livelli di oltre 10 volte oltre il limite di quelli della già severa legislazione italiana sull'ambiente.

Controllo continuo del rispetto delle azioni di produzione

Come valore profondo per uno sviluppo sostenibile.

CERAMIC STONEWARE DRY PRESSED AND GLAZED

Ecogres quality and sustainable development, together with a new brand of high quality production technology that fully complies with ethical principles and environmental protection. Reducing waste, recycling processing scrap, and reusing natural resources are the key objectives that Saime has set for the products in this line, in a view to continuous research into high quality solutions and environmental protection.

Ecogres ceramic stoneware tiles are dry pressed and glazed and meet EN14411 B1b standards. Ecogres is conceived especially to uphold the following values of sustainability:

Recovery of 100% of raw scrap material from processing - Recovery of 100% of fired scrap material from processing

100% of raw scrap material and 100% of fired scrap material arising from the processing cycle are reused in the phase of paste preparation, reducing the need to mine new raw materials and thereby making a significant contribution to protecting precious natural resources.

Recycling and reuse of processing waste water

Production of ceramic stoneware calls for massive amounts of water. Reuse of 100% of the waste water deriving from the production cycle generates a 60% decrease in the water needs of the plant.

Reduction and recovery of energy sources (cogeneration)

Recovery of the heat contained in the firing exhaust makes it possible to reduce the amount of natural gas necessary in preparing the paste. The technologies used in this area achieve a 25% decrease in the use of new energy.

Decrease in exhaust emissions into the atmosphere

In order to demonstrate the utmost sensitivity to the environment, Saime has made major investments in production technologies. This has allowed us to achieve superior control over smoke and fume emissions into the atmosphere by greatly reducing emissions levels by more than 10 times the limit of the already strict legislation on environmental protection in force in Italy.

Constant monitoring of the respect for production actions

An added value for sustainable development.

GRES-CERAME PRESSE A SEC ET EMAILLE

Ecogres qualità e développement durable, une nouvelle marque utilisant une technologie productrice de qualité, dans le respect des principes éthiques et de protection de l'environnement. Réduction du gaspillage, recyclage de résidus de traitement et réutilisation des ressources sont les objectifs premiers que s'est imposé Saime pour les produits de cette ligne, dans l'optique d'une recherche constante de solutions de qualité et de la protection de l'environnement.

Ecogres est un grès cérame dont les carreaux, pressés à sec et émaillés, sont conformes à la norme EN14411 B1b. Ecogres a été créé dans le respect des principes de durabilité suivants:

Récupération de 100 % des résidus de traitement crus - Récupération de 100 % des résidus de traitement cuits

100 % des résidus de traitement crus et 100 % des résidus cuits issus du cycle de production sont réutilisés dans la phase de préparation de la pâte, ce qui réduit la quantité de matière première extraite dans les carrières et apporte ainsi une contribution importante à la sauvegarde des ressources naturelles.

Recyclage et réutilisation des eaux de traitement

La production de grès cérame nécessite de grandes quantités d'eau. La réutilisation de 100 % des eaux usées issues du cycle de production entraîne une réduction de 60 % des besoins en eau des sites de production.

Réduction et récupération des ressources énergétiques (cogénération)

La récupération de la chaleur que contiennent les fumées de cuisson permet de réduire la quantité de gaz naturel utilisé pour la préparation de la pâte. Les technologies employées permettent d'obtenir une réduction de 25 % des ressources énergétiques.

Réduction des rejets de fumées dans l'atmosphère

Guidé par une sensibilité extrême vis-à-vis de l'environnement, Saime a consenti des investissements importants dans les technologies de production, qui lui permettent de contrôler au mieux les rejets de fumées dans l'atmosphère. Les niveaux d'émission ont ainsi été réduits de manière drastique et sont désormais plus de 10 fois inférieurs aux limites, déjà très restrictives, imposées par la législation italienne en matière d'environnement.

Contrôle continu du respect des actions de production

une valeur profondément ancrée pour un développement durable.

KERAMISCHES FEINSTEINZEUG TROCKEN GEPRESST UND GLASIERT

Ecogres Qualität und nachhaltige Entwicklung, ein neues Markenzeichen der Produktionstechnologie für Qualität sowie Einhaltung von Prinzipien der Ethik und des Umweltschutzes. Reduzierung der Vergeudung, Recycling von Bearbeitungsabfällen und Wiederverwendung der Ressourcen sind die primären Ziele, die sich Saime mit den Produkten dieser Serie im Hinblick auf eine ständige Suche nach Lösungen für Qualität und Umweltschutz stellt.

Ecogres ist ein keramisches Feinsteinzeug, dessen Fliesen trocken gepresst und glasiert wurden sowie der Norm EN14411 B1b entsprechen. Ecogres entstand, um folgende Werte der Nachhaltigkeit zu berücksichtigen:

Rückgewinnung von 100% der rohen Bearbeitungsabfälle - Rückgewinnung von 100% der gebrannten Bearbeitungsabfälle

100% der rohen und 100% der gebrannten Bearbeitungsabfälle aus dem Produktionszyklus werden in der Phase der Vorbereitung der Mischung wiederverwendet, wodurch der Abbau von Rohstoffen im Steinbruch reduziert und so deutlich zum Schutz der natürlichen Ressourcen beigetragen wird.

Recycling und Wiederverwendung des bei der Bearbeitung eingesetzten Wassers

Die Produktion von keramischem Feinsteinzeug erfordert große Mengen von Wasser. Die Wiederverwendung des Rückflusswassers aus dem Produktionszyklus zu 100% führt zu einer Reduzierung des Wasserbedarfs der Betriebsteile um 60%.

Reduzierung und Rückgewinnung von Energiequellen (Kogeneration)

Die Rückgewinnung der in den Brenngasen enthaltenen Wärme ermöglicht eine Reduzierung des Einsatzes von Erdgas, das zur Vorbereitung der Mischung notwendig ist. Die in diesem Bereich zur Anwendung kommenden Technologien ermöglichen es, eine Reduzierung von 25% beim Einsatz der Energiequelle zu erzielen.

Reduzierung der Abgasemissionen in die Atmosphäre

Im Hinblick auf eine extreme Sensibilität gegenüber der Umwelt hat Saime bedeutende Investitionen in Produktionstechnologien vorgenommen. Dies ermöglicht eine bessere Kontrolle der Abgasemissionen in die Atmosphäre und reduziert deren Höhe um mehr als das 10-fache gegenüber dem Grenzwert der bereits strengen Gesetzgebung zum Umweltschutz in Italien.

Ständige Kontrolle der Einhaltung der Produktionsvorgänge

als grundlegender Wert für eine nachhaltige Entwicklung.

ЭТО ПЛИТКА ИЗ ГЛАЗУРОВАННОГО КЕРАМОГРАНИТА СУХОГО ПРЕССОВАНИЯ

Ecogres качество и разумное развитие, новая марка качественной производственной технологии, соблюдающая этические принципы и защищающая окружающую среду. Снижение напрасных трат, повторное использование отходов и повторное использование ресурсов – таковы первичные цели, которые Saime ставит себе для продукции этой линии, проводя постоянные поиски решения качества и защиты окружающей среды.

Ecogres – это плитка из глазурованного керамогранита сухого прессования, соответствующая стандарту EN14411 B1b. Ecogres появилась на свет для соблюдения следующих параметров защиты окружающей среды:

Повторное использование 100% необожженных отходов - Повторное использование 100% обожженных отходов

100% необожженных и 100% обожженных отходов, поступающих из производственного цикла, используются в приготовлении смеси, снижая добычу материалов в карьерах, внося таким образом вклад в защиту природных ресурсов.

Повторное применение технологической воды

Производство керамогранита нуждается в больших количествах воды. Повторное использование 100% стоковых вод, поступающих из производственного процесса, снижает потребление воды предприятиями на 60%.

Снижение и рекуперация энергии (сопроизводство)

Рекуперация тепла, содержащегося в продуктах сгорания при обжиге, позволяет снижать использование природного газа, необходимого для приготовления смеси. Используемые в этой сфере технологии позволяют снижать использование энергии на 25%.

Снижение выбросов продуктов сгорания в атмосферу

Для наибольшей чувствительности к вопросам окружающей среды Saime совершила большие инвестиции в производственную технологию. Это позволяет наилучшим образом контролировать выбросы продуктов сгорания в атмосферу, снижая их более чем в 10 раз по отношению к пределам и без того сурового законодательства Италии.

Постоянный контроль соблюдения производственных действий

Как глубокая ценность развития в духе экологичности.



Africa

Dune



34x34 (13,4"x13,4")
6415916 Naturale 53 ●
6415926 Grip 53 ●

Rosso



34x34 (13,4"x13,4")
6415946 Naturale 53 ●
6415936 Grip 53 ●

Brown



34x34 (13,4"x13,4")
6415906 Naturale 53 ●
6415896 Grip 53 ●

PEZZI SPECIALI trims - pieces speciales - formstücke - СОБЫЕЭЛЕМЕНТЫ



Battiscopa
8x34 (3,2"x13,4")
208207 Brown
208205 Dune
208204 Rosso
10 ▲ 32 ◻

SUPERFICI: SURFACE: SURFACE: OBERFLACHE: ПОВЕРХНОСТИ:

Naturale	Natural	Naturelle	Matt	Натуральный
Grip	Grip	Grip	Grip	Grip



FUGA >3 mm



DIN 51130
R11 (GRIP)



DIN 51097
B (GRIP)

IMBALLI packing - emballages - verpackung - УПАКОВКА

	mm.	PCS / BOX	M2 / BOX	BOX / PLT	M2 / PLT	KG / PLT
34x34	7,5	13	1,50	44	66	953,48



Logica

COLORI

colours - couleurs - farbe - ЦВѢТА

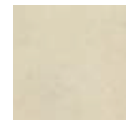

Beige



Bianco



Camel

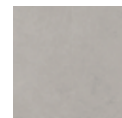

Grigio



Marrone



Nero



Moro

FORMATI

sizes - formats - format - ФОРМАТЫ

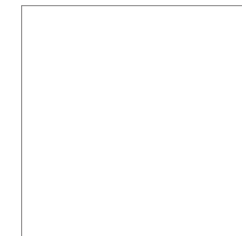

60x60 (24"x24")

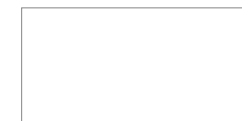

30x60 (12"x24")

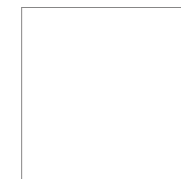

45,2x45,2 (18"x18")



34x34 (13,4"x13,4")



FUGA >3 mm



POSA 1/4

Beige

Camel

Marrone

Bianco

Grigio

Nero



60x60 (24"x24")
7684365

80 ●



60x60 (24"x24")
7685405

80 ●



60x60 (24"x24")
7684395

80 ●



60x60 (24"x24")
7684375

80 ●

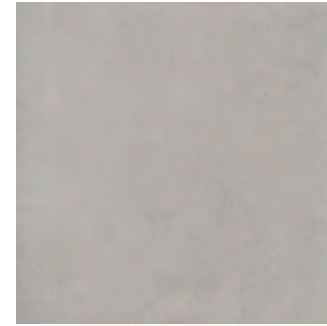

60x60 (24"x24")
7684385

80 ●

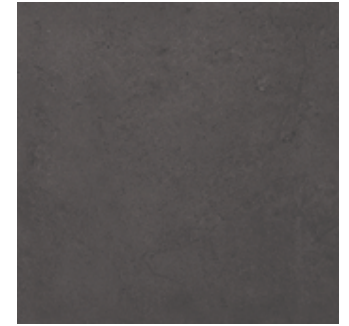

60x60 (24"x24")
7684405

80 ●



30x60 (12"x24")
7667955

65 ●



30x60 (12"x24")
7675365

65 ●

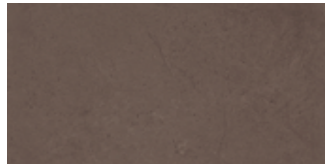

30x60 (12"x24")
7667985

65 ●

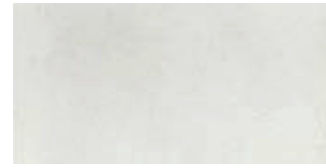

30x60 (12"x24")
7667945

65 ●



30x60 (12"x24")
7667965

65 ●



30x60 (12"x24")
7667975

65 ●



45,2x45,2 (18"x18")
7690115

62 ●



45,2x45,2 (18"x18")
7690225

62 ●



45,2x45,2 (18"x18")
7690145

62 ●



45,2x45,2 (18"x18")
7690105

62 ●



45,2x45,2 (18"x18")
7690125

62 ●



45,2x45,2 (18"x18")
7690135

62 ●

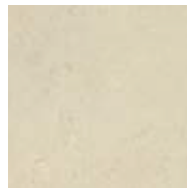

34x34 (13,4"x13,4")
7662735

54 ●



34x34 (13,4"x13,4")
7662925

54 ●

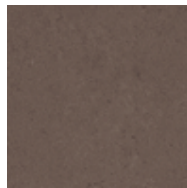

34x34 (13,4"x13,4")
7662805

54 ●



34x34 (13,4"x13,4")
7662725

54 ●

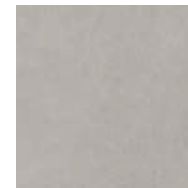

34x34 (13,4"x13,4")
7662745

54 ●



34x34 (13,4"x13,4")
7662795

54 ●

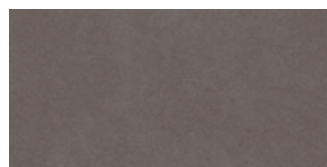
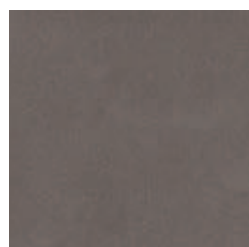
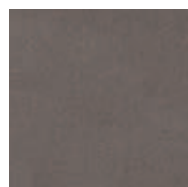

Moro

30x30 (12"x12")
7669755 Beige 122 ●60x60 (24"x24")
7685395 80 ●30x30 (12"x12")
7669765 Bianco 122 ●30x60 (12"x24")
7675355 65 ●45,2x45,2 (18"x18")
7690215 62 ●34x34 (13,4"x13,4")
7662915 54 ●

DECORI decors - decorations - dekore - ДЕКОР

Mosaico 5x5 (2"x2")

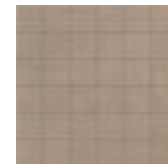
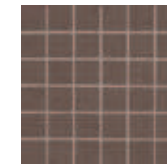
30x30 (12"x12")
7669755 Beige 122 ●30x30 (12"x12")
7675385 Camel 122 ●30x30 (12"x12")
7669785 Marrone 122 ●30x30 (12"x12")
7675375 Moro 122 ●30x30 (12"x12")
7669765 Bianco 122 ●30x30 (12"x12")
7669775 Grigio 122 ●30x30 (12"x12")
7669795 Nero 122 ●

PEZZI SPECIALI trims - pieces speciales - formstücke - СОБЫЕЭЛЕМЕНТЫ

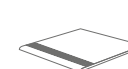
Battiscopa
8x45,2 (3,2"x18")
7690186 Bianco
7690196 Grigio
7690166 Nero
7690176 Beige
7690246 Camel
7690237 Moro
7690206 Marrone
21 ▲ 12 ☞Battiscopa
8x34 (3,2"x13,4")
7662815 Bianco
7662835 Grigio
7662845 Nero
7662825 Beige
7662965 Camel
7662955 Moro
7662855 Marrone
10 ▲ 32 ☞Gradino Step
34x34 (13,4"x13,4")
7662865 Bianco
7662885 Grigio
7662905 Nero
7662875 Beige
7662945 Camel
7662935 Moro
7662895 Marrone
30 ▲ 13 ☞* Gradino Step
30x60 (12"x24")
7666778 Grigio
7666777 Nero
7666776 Beige
7666775 Moro
7666773 Marrone
53 ▲ 7 ☞* Disponibile su richiesta
Available on request
Disponibles sur demande
Verfügbar auf Wunsch
Поставляется по заказу

IMBALLI packing - emballages - verpackung - УПАКОВКА

	mm	PCS / BOX	M2 / BOX	BOX / PLT	M2 / PLT	KG. / PLT
60x60	10	3	1,08	40	43,2	930
30x60	9	7	1,26	40	50,40	1000
45,2x45,2	9	7	1,43	52	74,36	1274
34x34	7,5	13	1,50	44	66	953,48
30x30 Mosaico	9	11	1	32	32	643,20



Montalcino

Ocra



34x34 (13,4"x13,4")
207702

54 ●

Rosato



34x34 (13,4"x13,4")
207703

54 ●

Beige



34x34 (13,4"x13,4")
207701

54 ●

DECORI decors - decorations - dekore - ДЕКОР

Fascia Rosone



17x34 (6"x13,4")
207802 Ocra

8 ☞
47 ▲



17x34 (6"x13,4")
207803 Rosato

8 ☞
47 ▲

PEZZI SPECIALI

trims - pieces speciales - formstücke - СОБЫЕЭЛЕМЕНТЫ



Battiscopa
8x34 (3,2"x13,4")
208077 Beige
208078 Ocra
208079 Rosato
10 ▲ 32 ☞



FUGA >3 mm

IMBALLI packing - emballages - verpackung - УПАКОВКА

	mm.	PCS / BOX	M2 / BOX	BOX / PLT	M2 / PLT	KG. / PLT
34x34	7,5	13	1,50	44	66	953,48

Ontario

Beige



45,2x45,2 (18"x18")
7645214

62 ●

Bone

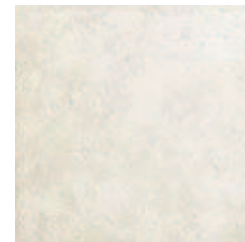

45,2x45,2 (18"x18")
7645204

62 ●

Grigio



45,2x45,2 (18"x18")
7645224

62 ●



34x34 (13,4"x13,4")
7650474

53 ●



34x34 (13,4"x13,4")
7650494

53 ●



34x34 (13,4"x13,4")
7650504

53 ●

DECORI decors - decorations - dekore - ДЕКОР

Treccia



8x30 (3,2"x12")
6430411 Grigio

8 74 ▲

Angolo



8x8 (3,2"x3,2")
6430431 Grigio

4 55 ▲

PEZZI SPECIALI trims - pieces speciales - formstücke - СОБИЕЭЛЕМЕНТЫ



Battiscopa
8x34 (3,2"x13,4")
7617014 Beige
7617034 Bone
7617044 Grigio

12 ▲ 32



Battiscopa
8x45,2 (3,2"x18")
7652999 Beige
7653009 Bone
7653019 Grigio

21 ▲ 12



FUGA >3 mm

IMBALLI packing - emballages - verpackung - УПАКОВКА

	mm.	PCS / BOX	M2 / BOX	BOX / PLT	M2 / PLT	KG. / PLT
45,2x45,2	9	7	1,43	52	74,36	1274
34x34	7,5	13	1,50	44	66	953,48

Texas

Almond



34x34 (13,4"x13,4")
7651044

53 ●

Ambra



34x34 (13,4"x13,4")
7651034

53 ●

Bone



34x34 (13,4"x13,4")
7651054

53 ●

Sand



34x34 (13,4"x13,4")
7651024

53 ●

DECORI decors - decorations - dekore - ДЕКОР

Treccia



8x30 (3,2"x12")
6430411 Grigio

8 74 ▲

Angolo



8x8 (3,2"x3,2")
6430431 Grigio

4 55 ▲

PEZZI SPECIALI trims - pieces speciales - formstücke - СОБИЕЭЛЕМЕНТЫ



Battiscopa
8x34 (3,2"x13,4")
7662399 Almond
7662409 Ambra
7662419 Bone
7662429 Sand

8 ▲ 32



FUGA >3 mm

IMBALLI packing - emballages - verpackung - УПАКОВКА

	mm.	PCS / BOX	M2 / BOX	BOX / PLT	M2 / PLT	KG / PLT
34x34	7,5	13	1,50	44	66	953,48

Twickenham

Beige



34x34 (13,4"x13,4")
7651884

53 ●

Rosa



34x34 (13,4"x13,4")
7651894

53 ●

Gris



34x34 (13,4"x13,4")
7651904

53 ●

PEZZI SPECIALI

 trims - pieces speciales - formstücke - СОБЫЕЭЛЕМЕНТЫ

Battiscopa
8x34 (3,2"x13,4")
7618838 Beige
7618858 Gris
7618849 Rosa
8 ▲ 32 ◻



FUGA >3 mm

IMBALLI

 packing - emballages - verpackung - УПАКОВКА

	mm.	PCS / BOX	M2 / BOX	BOX / PLT	M2 / PLT	KG / PLT
34x34	7,5	13	1,50	44	66	953,48

MONO

MONOCOTTURA

Ricerca estetica ed avanguardia tecnologica sono gli ingredienti base che caratterizzano le monocotture Saime. Pietre naturali ricercate, marmi pregiati e terre cotte artigianali sono la fonte di ispirazione di questo capitolo che reinterpreta quanto di meglio la natura ha saputo donare all'uomo.

SINGLE FIRED

Esthetic research and technological vanguard are the basic features of the single firing by Saime. Refined natural stones, precious marbles and handicraft terracotta inspire this chapter, re-interpreting the best gifts of nature to man.

MONOCUISSON

La recherche esthétique et la technologie de pointe sont les ingrédients fondamentaux à la base de la monocuisson Saime. Ce chapitre tire son inspiration des pierres naturelles recherchées, des marbres précieux et des terres-cuites artisanales, tout en réinterprétant ce que de meilleur l'homme a reçu comme cadeau par la nature.

EINBRANDFLIESEN

Optische Forschung und technologischer Fortschritt sind die grundlegenden Eigenschaften vom einbrandverfahren der Saime. Auserlesene Natursteine, kostbare Marmorplatten und handwerklich gefertigte Terakotta-Produkte sind die Inspirationsquelle dieses Abschnittes zur Neuinterpretation von den Schätzen, die die Natur dem Menschen geschenkt hat.

ПЛИТКА ОДНОКРАТНОГО ОБЖИГА

Эстетические исследования и технологическое совершенство - вот основные качества, характеризующие плитку однократного обжига Saime. Изысканный натуральный камень, ценный мрамор и терракота ручного изготовления служили источником вдохновения для этого раздела, в котором переосмыслиется самое лучшее, что природа подарила человеку.



Electron

Bianco



20x20 (8"x8")
7699225

58 ●

Cipria



20x20 (8"x8")
7699099

62 ●

Muschio



20x20 (8"x8")
7699079

62 ●

Cobalto



20x20 (8"x8")
7699109

62 ●

DECORI

decors - decorations - dekore - ДЕКОР



20x20 (8"x8")
7694082

Ambra/Cipria Geo Ins. 40 ▲

3 ☞



20x20 (8"x8")
7693092

Muschio Fiore Ins. 52 ▲

3 ☞



20x20 (8"x8")
7693072

Cobalto Fiore Ins. 52 ▲

3 ☞



4x20 (1.5"x8")
3178 London Rosa

6 ☞

38 ▲



4x20 (1.5"x8")
3179 London Smeraldo

6 ☞

38 ▲



H. 4 (H. 1.5")
3186 London Rosa A/E

2 ☞

40 ▲



2,5x20 (1"x8")
6418189 Verde Perle List.

6 ☞

43 ▲



20x20 (8"x8")
7694102

Cobalto/Muschio Geo Ins. 40 ▲

3 ☞



5x20 (2"x8")
6418149
Verde/Azzurro Righe List. 44 ▲

6 ☞



2x20 (0.8"x8")
3181 Mattita Indaco

6 ☞

28 ▲



5x20 (2"x8")
6417299 Glada London

6 ☞

30 ▲



H. 2 (H. 0.8")
3189 Mattita Indaco A/E

2 ☞

40 ▲



H. 5 (H. 2")
6417339
Glada London A/E

2 ☞

43 ▲



7,3x7,3 (3"x3")
6418759 Verde Ins. Rose

3 ☞

40 ▲

IMBALLI

packing - emballages - verpackung - УПАКОВКА

	mm.	PCS / BOX	M2 / BOX	BOX / PLT	M2 / PLT	KG. / PLT
20x20	-	30	1,20	72	86,4	1296



Fragranze

Malva

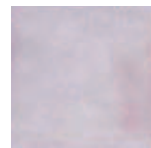

20x20 (8"x8")
7650045

62 ●

Turchese



20x20 (8"x8")
7650015

62 ●

Oceano



20x20 (8"x8")
7650025

62 ●

Ocra



20x20 (8"x8")
7650035

62 ●



FUGA >3 mm

IMBALLI packing - emballages - verpackung - УПАКОВКА

	mm.	PCS / BOX	M2 / BOX	BOX / PLT	M2 / PLT	KG / PLT
20x20	-	35	1,40	72	100,8	1368

Free-Time



FREE-TIME
MONO

FREE-TIME
MONO

Avorio/Avorio Balza 20x20 (6-18)

Avorio



20x20 (8"x8")
7650255 60 ●

Avorio Mosaico



20x20 (8"x8")
7650235 65 ●

Avorio Balza



20x20 (8"x8")
7650265 60 ●

Tabacco



20x20 (8"x8")
7650226 60 ●

Tortora



20x20 (8"x8")
7650245 60 ●

Tortora Mosaico



20x20 (8"x8")
7650275 65 ●

Pietra Balza



20x20 (8"x8")
7650225 60 ●

Ardesia



20x20 (8"x8")
7650256 60 ●

DECORI decors - decorations - dekore - ДЕКОР



4,5x20 (1,8"x8") 6
6417693 Tortora Geo List. 32 ▲

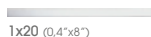

1x20 (0,4"x8") 6
7167689 Bacchetta Acciaio 24 ▲



2x20 (0,8"x8") 6
7697573 Bambù Classico List. 28 ▲



2x20 (0,8"x8") 6
7697629 Matita Oro 30 ▲



4,5x20 (1,8"x8") 6
7697643 Bambù Fiore Listello 32 ▲



20x20 (8"x8") 4
6417683 Avorio Geo Inserto 1/2 46 ▲



4,5x20 (1,8"x8") 6
6417693 Tortora Geo List. 32 ▲

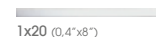

1x20 (0,4"x8") 6
7167689 Bacchetta Acciaio 24 ▲



2x20 (0,8"x8") 6
7697563 Alluminio Classico List. 28 ▲



2,5x20 (1"x8") 6
7697529 Listello Acciaio 45 ▲



2x20 (0,8"x8") 6
7697629 Matita Oro 30 ▲



4,5x20 (1,8"x8") 6
7697633 Alluminio Fiore Listello 32 ▲



20x20 (8"x8") 4
6417673 Tortora Geo Inserto 1/2 46 ▲

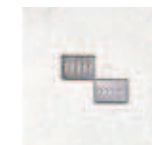

PAVIMENTI COORDINATI IN GRES PORCELLANATO

Matching floor glazed porcelain stoneware - Sol assorti grès cérame émaillé - Passende bodenfriesen glasiertes Feinsteinzeug - Координированные полы

FREE-TIME pag. 274

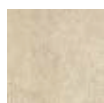

Avorio



Tabacco



Tortora



Pietra



Ardesia

IMBALLI packing - emballages - verpackung - УПАКОВКА

	mm.	PCS / BOX	M2 / BOX	BOX / PLT	M2 / PLT	KG. / PLT
20x20	-	30	1,20	72	86,40	1296
20x20 Mosaico	-	35	1,40	68	95,20	1414

Ricerca estetica ed avanguardia tecnologica sono gli ingredienti base che caratterizzano le monocotture Saime. Pietre naturali ricercate, marmi pregiati e terre cotte artigianali sono la fonte di ispirazione di questo capitolo che reinterpreta quanto di meglio la natura ha saputo donare all'uomo.

SINGLE FIRED

Esthetic research and technological vanguard are the basic features of the single firing by Saime. Refined natural stones, precious marbles and handicraft terracotta inspire this chapter, re-interpreting the best gifts of nature to man.

MONOUISSON

La recherche esthétique et la technologie de pointe sont les ingrédients fondamentaux à la base de la monocuisson Saime. Ce chapitre tire son inspiration des pierres naturelles recherchées, des marbres précieux et des terres-cuites artisanales, tout en réinterprétant ce que de meilleur l'homme a reçu comme cadeau par la nature.

EINBRANDFLIESEN

Optische Forschung und technologischer Fortschritt sind die grundlegenden Eigenschaften vom einbrandverfahren der Saime. Auserlesene Natursteine, kostbare Marmorplatten und handwerklich gefertigte Terakotta-Produkte sind die Inspirationsquelle dieses Abschnittes zur Neuinterpretation von den Schätzen, die die Natur dem Menschen geschenkt hat.

ПЛИТКА ОДНОКРАТНОГО ОБЖИГА

Эстетические исследования и технологическое совершенство - вот основные качества, характеризующие плитку однократного обжига Saime. Изысканный натуральный камень, ценный мрамор и терракота ручного изготовления служили источником вдохновения для этого раздела, в котором переосмыслиется самое лучшее, что природа подарила человеку.

Free-Time

FREE-TIME

MONO
10x10

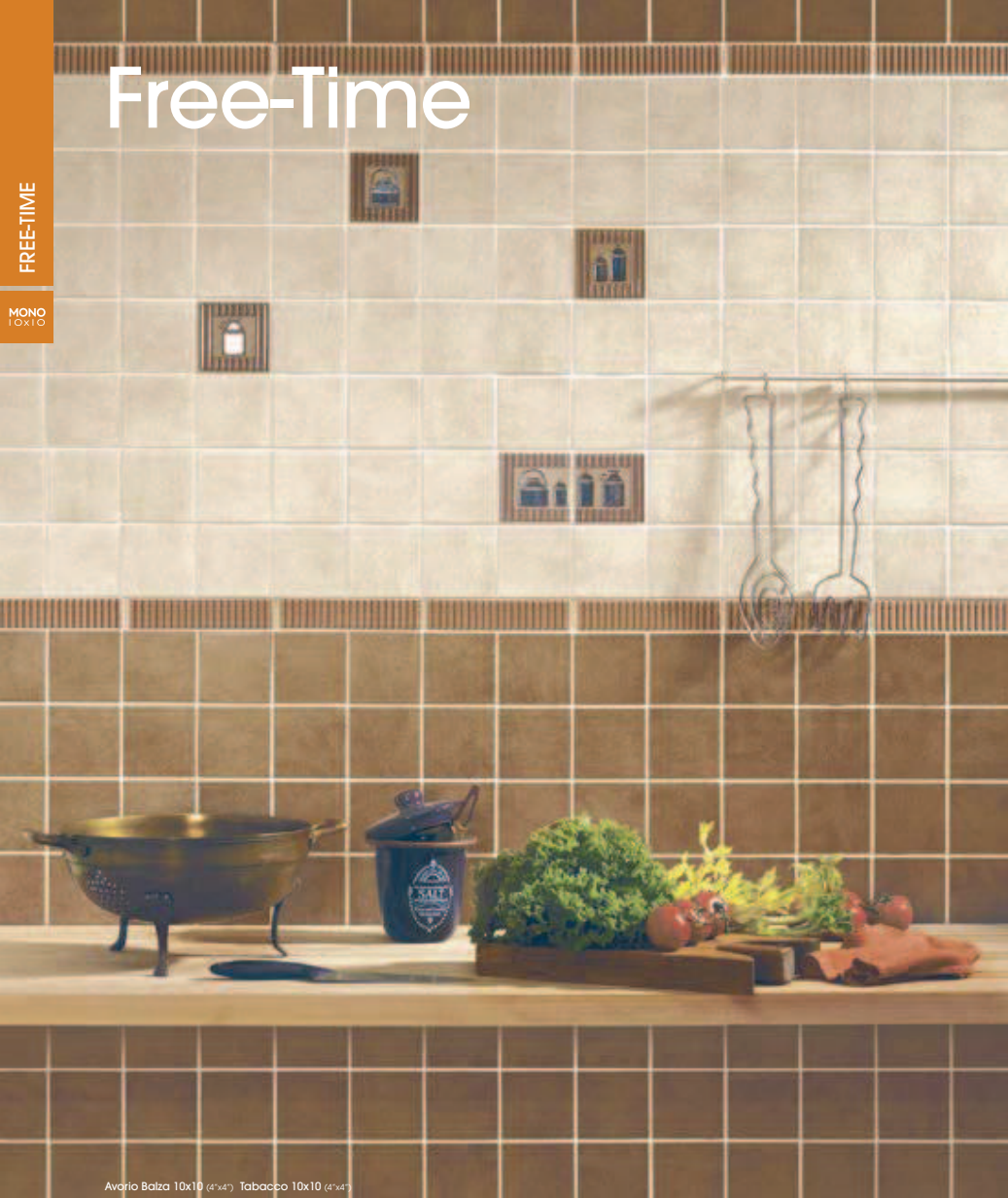

Avorio Balza 10x10 (4"x4") Tabacco 10x10 (4"x4")

PAVIMENTI COORDINATI IN GRES PORCELLANATO

Matching floor glazed porcelain stoneware - Sol assorti grès cérame émaillé - Passende bodenfliesten glasiertes Feinsteinzeug - Координированные полы
FREE-TIME pag. 274

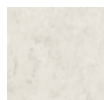

Tortora

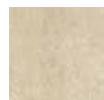

Avorio



Tabacco



Pietra



Ardesia

Tortora



10x10 (4"x4")
6012779 79 ●

Pietra Balza



10x10 (4"x4")
6012799 79 ●
6012849 Punto Colla 87 ●

Ardesia



10x10 (4"x4")
6012789 79 ●
6012839 Punto Colla 87 ●

Avorio Balza



10x10 (4"x4")
6012769 79 ●
6012819 Punto Colla 87 ●

Tabacco



10x10 (4"x4")
6012759 79 ●
6012809 Punto Colla 87 ●

DECORI decors - decorations - dekore - ДЕКОР



10x10 (4"x4") 3 ●
6012909 Ogg. Bronzo Ins. 1/2/3 41 ▲



10x10 (4"x4") 1 CP ●
6012939
Oggetti Bronzo Pann. 66 ▲

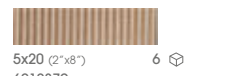

5x20 (2"x8") 6 ●
6012879
Oggetti Bronzo List. 36 ▲



2,5x20 (1"x8") 6 ●
6434849
Listello Metal 38 ▲

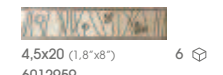

4,5x20 (1,8"x8") 6 ●
6012959
Avorio Fiori Metal List. 42 ▲



10x10 (4"x4") 3 ●
6013039
Righe Ocra Ins. 52 ▲



3x20 (1,2"x8") 6 ●
6012999
Formella Ocra List. 50 ▲

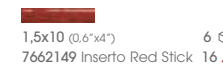

1,5x10 (0,6"x4") 6 ●
7662149 Inserto Red Stick 16 ▲



10x10 (4"x4") 1 CP ●
6012919 Oggetti Blu Pann. 66 ▲



10x10 (4"x4") 1 CP ●
6012929 Oggetti Bordeaux Pann. 66 ▲



10x10 (4"x4") 6 ●
6012749 Co/Oc Classica Inserto
Set 6 pz. 34 ▲

IMBALLI packing - emballages - verpackung - УПАКОВКА

	mm.	PCS / BOX	M2 / BOX	BOX / PLT	M2 / PLT	KG. / PLT
10x10	8,4	88	0,88	84	73,92	1176
10x10 Punto Colla	8,4	10 fogli da 12 pz.	1,27	54	68,58	1026

FREE-TIME

MONO
10x10

Valencia

VALENCIA

MONO
10x10



Rosso 10x10 (4"x4")

PAVIMENTI COORDINATI IN GRES PORCELLANATO

Matching floor glazed porcelain stoneware - Sol assorti grès cérame émaillé - Passende bodenflesien glasiertes Feinsteinzeug - Координированные полы
VALENCIA pag. 290



Rosso

Rosso



10x10 (4"x4")
7682009 74 ●
7682059 Punto Colla 84 ●

Marna Beige



10x10 (4"x4")
6012019 Punto Colla 84 ●

DECORI decors - decorations - dekore - ДЕКОР



10x10 (4"x4") 4 ☞
7680216 Rosso Frutta Ins. 1/2/3/4 26 ▲



10x10 (4"x4") 6 ☞
7680646 Rosso Geo Ins. 34 ▲



5,5x10x3 (2.2"x4"x1.2") 12 ☞
7680348 Rosso V-Cap 23 ▲



H. 5,5 (H. 2.2") 2 ☞
7680398 Rosso C-Cap 41 ▲



10x10 (4"x4") 3 ☞
0003099 Marna Beige Frutta Mix 1/2/3 50 ▲



10x10 (4"x4") 12 ☞
6011668 Flaminia Formella 12 ▲



5,5x10x3 (2.2"x4"x1.2") 12 ☞
4610
Marne Beige V-Cap 35 ▲



H. 5,5 (H. 2.2") 4 ☞
4619
Marne Beige C-Cap 41 ▲

PEZZI SPECIALI trims - pieces speciales - formstücke - СОБЫЕЭЛЕМЕНТЫ



* Bull-Nose
10x10 (4"x4")
7660896 Oro
7660886 Giada
6011738 Salaria
6011738 Flaminia
10 ▲ 24 ☞



* Angolo Bull-Nose
10x10 (4"x4")
7660946 Oro
7660936 Giada
26 ▲ 6 ☞



* Quarter Round
3x10 (1.2"x4")
7680508 Ambra
7680518 Bone
7680538 Oro
7680548 Rosso
18 ▲ 12 ☞



* Beak
3x3 (1.2"x1.2")
7680558 Ambra
7680568 Bone
7680588 Oro
7680598 Rosso
29 ▲ 2 ☞

* Disponibile su richiesta
Available on request
Disponibles sur demande
Verfügbar auf Wunsch
Поставляется по заказу

VALENCIA

MONO
10x10

Oro



10x10 (4"x4")
7681999 74 ●

Bone

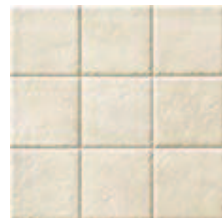

10x10 (4"x4")
7681979 74 ●

Giada



10x10 (4"x4")
7681989 74 ●
7682039 Punto Colla 84 ●

Ambra



10x10 (4"x4")
7681969 74 ●

DECORI

decors - decorations - dekore - декор



10x10 (4"x4") 4 ☞
7680206 Oro Frutta Ins. 1/2/3/4 26 ▲



10x10 (4"x4") 4 ☞
7680186 Bone Frutta Ins. 1/2/3/4 26 ▲



10x10 (4"x4") 4 ☞
7680196 Giada Frutta Ins. 1/2/3/4 26 ▲



10x10 (4"x4") 4 ☞
7680176 Ambra Frutta Ins. 1/2/3/4 26 ▲



10x10 (4"x4") 3 ☞
7680728 Am/Bo/Or Form. Ins. 41 ▲



10x10 (4"x4") 3 ☞
7680728 Am/Bo/Or Formella Ins. 41 ▲



10x10 (4"x4") 3 ☞
7680748 Giada Formella Ins. 41 ▲



10x10 (4"x4") 3 ☞
7680728 Am/Bo/Or Formella Ins. 41 ▲



5x10 (2"x4") 6 ☞
7680756 Am/Bo/Or Formella List. 1/2 26 ▲



5x10 (2"x4") 6 ☞
7680756 Am/Bo/Or Formella List. 1/2 26 ▲



5x10 (2"x4") 6 ☞
7680776 Giada Formella List. 1/2 26 ▲



5x10 (2"x4") 6 ☞
7680756 Am/Bo/Or Formella List. 1/2 26 ▲



10x10 (4"x4") 6 ☞
7680636 Oro Geo Ins. 34 ▲



10x10 (4"x4") 12 ☞
6011658 Appia Formella 12 ▲



5,5x10x3 (2,2"x4"x1,2") 12 ☞
7680318 Bone V-Cap 23 ▲



5,5x10x3 (2,2"x4"x1,2") 12 ☞
7680338 Oro V-Cap 23 ▲



H. 5,5 (H. 2,2") 2 ☞
7680368 Bone C-Cap 41 ▲



H. 5,5 (H. 2,2") 2 ☞
7680388 Oro C-Cap 41 ▲



2,5x20 (1"x8") 6 ☞
6434849 Listello Metal 38 ▲



10x10 (4"x4") 12 ☞
6011678 Salaria Formella 12 ▲



2x20 (0,8"x8") 6 ☞
6011598 Salaria Tessere List. 43 ▲
7680328 Giada V-Cap 23 ▲

H. 5,5 (H. 2,2") 2 ☞
7680378 Giada C-Cap 41 ▲

PAVIMENTI COORDINATI IN GRES PORCELLANATO

Matching floor glazed porcelain stoneware - Sol assorti grès cérame émaillé - Passende bodenfliesen glasiertes Feinsteinzeug - Координированные полы

VALENCIA pag. 290



Oro



Bone

IMBALLI

packing - emballages - verpackung - УПАКОВКА

	mm.	PCS / BOX	M2 / BOX	BOX / PLT	M2 / PLT	KG. / PLT
10x10	8,4	88	0,88	84	73,92	1176
10x10 Punto Colla	8,4	10 fogli da 12 pz.	1,27	54	68,58	1026

BICO BICOTTURA

I prodotti in bicottura, appartenenti al gruppo Blll sono realizzati per rivestimenti interni e per pavimentazioni a bassa sollecitazione d'uso come, per esempio, bagni di abitazioni residenziali. La Saime produce diversi formati avvalendosi di forni in cui la cottura del biscotto avviene in cicli di 35-45 minuti alla temperatura di 1130°. La completa varietà di piastrelle commercializzata è in grado di soddisfare ogni esigenza tecnico-qualitativa.

DOUBLE-FIRED TILES

Double fired products which belong to the Blll group are designed for internal walls and for floors with a low level of traffic like for example bathrooms in residential houses. Saime produces different formats using ovens where the biscuit is fired with 35-45 minute cycles at a temperature of 1130°C. The wide variety of tiles distributed satisfies all technical and qualitative requirements.

BICUISSON

Les produits en biccuisson, appartenant au groupe Blll sont réalisés pour les revêtements intérieurs et les sols peu sollicités comme, par exemple, les salles de bains des résidences privées. Saime produit différents formats dans des fours spéciaux où la cuisson du biscuit a lieu en cycles de 35-45 minutes à une température de 1130°C. La variété complète de carreaux commercialisée est en mesure de satisfaire toute exigence technique et qualitative.

ZWEIBRANDFLIESEN

Die Produkte aus Zweibrandfliesen, die der Gruppe Blll angehören, werden für Wandverkleidungen im Innenbereich sowie für Bodenbeläge mit geringem Verkehrsaufkommen gefertigt, wie zum Beispiel Badezimmer- und Wohnbereiche. Das Keramikunternehmen Saime produziert verschiedene Formate und nutzt Öfen, in denen der Biskuitbrand in Zyklen von 35 - 45 Minuten bei einer Temperatur von 1.130°C. Die Vielfalt der vertriebenen Fliesen ist in der Lage, sämtliche technisch-qualitative Anforderungen zu erfüllen.

ПЛИТКА ДВУКРАТНОГО ОБЖИГА

Изделия двукратного обжига, входящие в группу Blll, используются для облицовки внутренних помещений и для настила полов с небольшим эксплуатационным износом, например для ванных комнат жилых домов. Компания Saime выпускает различные форматы, используя печи, в которых обжиг бисквита выполняется циклами продолжительностью 35-40 минут при температуре 1130°. Полный ассортимент реализуемой плитки может удовлетворять любые технические и качественные требования.



I Monili

Avorio



20x20 (8"x8")
6418319

62 ●

Azzurro



20x20 (8"x8")
6418329

66 ●

Rosa



20x20 (8"x8")
6418339

66 ●

DECORI

 decors - decorations - dekore - ДЕКОР

20x20 (8"x8")
206411 Campanelle Celeste

3

42 ▲



20x20 (8"x8")
6416863 Azzurro Inserto

3

38 ▲



20x20 (8"x8")
6416853 Rosa Inserto

3

38 ▲



5x20 (2"x8")
206412 Campanelle Celeste

6

34 ▲



2,5x20 (1"x8")
6418209 Matita Avorio

6

41 ▲



2x20 (0,8"x8")
206055 Matita Azzurro

6

26 ▲



6x20 (2,3"x8")
6416803 Azzurro Listello

2xA + 4xB

28 ▲



5x20 (2"x8")
206057 Capitello Azzurro

6

38 ▲



5x20 (2"x8")
6416899 Azzurro London

6

30 ▲



H. 5 (H. 2")
206059

2

43 ▲



H. 5 (H. 2")
6416959

2

43 ▲



6x20 (2,3"x8")
6416793 Rosa Listello

A

2xA + 4xB

28 ▲



5x20 (2"x8")
6416889 Rosa London

6

30 ▲



H. 5 (H. 2")
6416949

2

43 ▲

IMBALLI

 packing - emballages - verpackung - УПАКОВКА

	mm.	PCS / BOX	M2 / BOX	BOX / PLT	M2 / PLT	KG. / PLT
20x20	7,5	35	1,40	68	95,2	1169,6





Pop Art

White



33,3x50 (13"x20")
7643189

84 ●



16,5x50 (6,5"x20")
7643369 91 ●

White T.U.

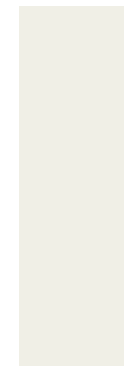

16,5x50 (6,5"x20")
7643419 91 ●

Coral



33,3x50 (13"x20")
7643209

84 ●



16,5x50 (6,5"x20")
7643379 91 ●

Black



33,3x50 (13"x20")
7643199

84 ●



16,5x50 (6,5"x20")
7643389 91 ●

IMBALLI packing - emballages - verpackung - УПАКОВКА

	mm.	PCS / BOX	M2 / BOX	BOX / PLT	M2 / PLT	KG. / PLT
33,5x50	9	8	1,332	44	58,608	888,8
16,5x50	9	16	1,332	32	42,624	608





Trasparenze/Coralli

Trasparenze Turchese



20x20 (8"x8")
7698999

65 ●

Trasparenze Cielo



20x20 (8"x8")
7698939

65 ●

DECORI decors - decorations - dekore - ДЕКОР



15x20 (6"x8")

6 ☞

6418689 Azzurro Fascia Rose 62 ▲



3x20 (1.2"x8")

6 ☞

7696919 Cielo Torello 19 ▲



7,3x7,3 (3"x3")

3 ☞

6418779 Azzurro Ins. Rose 40 ▲



0,8x20 (0.32"x8")

6 ☞

7066233 Profilo Blu 18 ▲

PAVIMENTI COORDINATI IN MONOCOTTURA

Matching floor single fired - Sol assorti monocuisson - Passende bodenfliesen Einbrandfliesen - Координированные полы

FRAGRANZE pag. 316



Turchese





Corallo Dorato



20x20 (8"x8")
6418259 65 ●

Trasparenze Glicine



20x20 (8"x8")
7698959 65 ●

Trasparenze Odra



20x20 (8"x8")
7698989 65 ●

Trasparenze Malva



20x20 (8"x8")
7698969 65 ●

DECORI decors - decorations - dekore - ДЕКОР



15x20 (6"x8") 6 ☐
6418659 Giallo Fascia Rose 62 ▲



3x20 (1,2"x8") 6 ☐
7696703 Dorato Torello 19 ▲



0,8x20 (0,32"x8") 6 ☐
7066203 Profilo Arancio 18 ▲



8x20 (3,2"x8") 6 ☐
6417143 Beige Geometrico List. 38 ▲



2,5x20 (1"x8") 6 ☐
6418209 Avorio Matita 41 ▲



20x20 (8"x8") 3 ☐
7696643 Glicine Fiore Ins. 41 ▲



3x20 (1,2"x8") 6 ☐
7696683 Glicine Torello 19 ▲

PAVIMENTI COORDINATI IN MONOCOTTURA

Matching floor single fired - Sol assorti monocuisson - Passende bodenfliesen Einbrandfliesen - Координированные полы

FRAGRANZE pag. 316



Odra



Malva

Trasparenze Oceano Mosaico



20x20 (8"x8")
7698899 66 ●

Trasparenze Oceano



20x20 (8"x8")
7698979 65 ●

DECORI decors - decorations - dekore - ДЕКОР

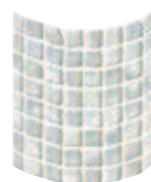

20x20 (8"x8") 10 ☐
7697433 Mosaico Oceano Bacchette (su rete) 30 ▲

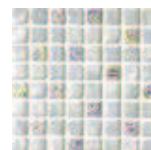

20x20 (8"x8") 3 ☐
7697293 Oceano Design Ins. 46 ▲



7,5x20 (3"x8") 6 ☐
7697213 Oceano Design List. 28 ▲



2,5x20 (1"x8") 6 ☐
7697253 Oceano Design Matita 21 ▲



3x20 (1,2"x8") 6 ☐
7696693 Acqua Torello 19 ▲



0,8x20 (0,32"x8") 6 ☐
7066213 Profilo Verde 18 ▲



2,5x20 (1"x8") 6 ☐
6418189 Verde Perle List. 43 ▲



2,5x20 (1"x8") 6 ☐
7697353 Oceano Gemme List. 40 ▲



5x20 (2"x8") 6 ☐
6417299 Giada London 30 ▲



H. 5 (H. 2") 2 ☐
6417339 Giada London A/E 43 ▲



2,5x20 (1"x8") 6 ☐
6418209 Avorio Matita 41 ▲



5x20 (2"x8") 6 ☐
6418149 Verde/Azzurro Righe List. 44 ▲

PAVIMENTI COORDINATI IN MONOCOTTURA

Matching floor single fired - Sol assorti monocuisson - Passende bodenfliesen Einbrandfliesen - Координированные полы

FRAGRANZE pag. 316



Oceano

IMBALLI packing - emballages - verpackung - УПАКОВКА

	mm.	PCS / BOX	M2 / BOX	BOX / PLT	M2 / PLT	KG. / PLT
20x20	7,5	35	1,40	68	95,2	1169,6



SEZIONE TECNICA

TECHNICAL SECTION - SECTION TECHNIQUE

TECHNISCHER ABSHNITT - SECCION TÉCNICA

КТЕХНИЧЕСКИЙ РАЗДЕЛ

342	GRES PORCELLANATO CON COLORAZIONE IN MASSA PORCELAINED STONEWARE WITH MASS COLOURING GRES CERAME AVEC PATE COLOREE DURCHGEFÄRBTES FEINSTEINZEUG GRES PORCELÁNICO CON COLORACIÓN EN MASA ФАРФОРОВЫЙ КЕРАМОГРАНИТ, ОКРАШЕННЫЙ ПО ВСЕЙ ТОЛЩИНЕ	351	POSA IN OPERA LAYING POSE VERLEGUNG COLOCACIÓN УКЛАДКА
343	GRES PORCELLANATO SMALTATO GLAZED GRES PORCELAIN GRES CERAME EMAILLE GLASIERTE FEINSTEINZEUG GRES PORCELÁNICO ESMALTADO ГЛАЗУРОВАННЫЙ ФАРФОРОВЫЙ КЕРАМОГРАНИТ	352	STUCCATURA DELLE FUGHE JOINT SEALING JOINTOEMENT VERFUGUNG DER FUGEN ESTUCADO DE LAS FUGAS ЗАДЕЛКА ШВОВ
344	GRES CERAMICO PRESSATO A SECCO SMALTATO CERAMIC STONEWARE DRY PRESSED AND GLAZED GRES-CERAME PRESSE A SEC ET EMAILLE KERAMISCHES FEINSTEINZEUG TROCKEN GEPRESST UND GLASIERT GRES CÉRAMICO PRENSADAS EN SECO Y ESMALTADAS ЭТО ПЛИТКА ИЗ ГЛАЗУРОВАННОГО КЕРАМОГРАНИТА СУХОГО ПРЕССОВАНИЯ	352	MANUTENZIONE E PULIZIA DI PAVIMENTI E RIVESTIMENTI MAINTENANCE AND CLEANING OF FLOORS AND WALLS ENTRETIEN ET NETTOYAGE DES SOLS ET REVÊTEMENTS INSTANDHALTUNG UND REINIGUNG VON FUSSBÖDEN UND VERKLEIDUNGEN ЧИСТКА И УХОД ЗА НАПОЛЬНОЙ И ОБЛИЦОВОЧНОЙ ПЛИТКОЙ
345	MONOCOTTURA SINGLE FIRED MONOCUISSON EINBRANDFLIESEN MONOCOCCIÓN ПЛИТКА ОДНОКРАТНОГО ОБЖИГА	356	CONDIZIONI GENERALI DI VENDITA GENERAL SALES CONDITIONS CONDITIONES GÉNÉRALES DE VENTE ALLGEMEINE VERKAUFSBEDINGUNGEN CONDICIONES GENERALES DE VENTA ОБЩИЕ УСЛОВИЯ ПРОДАЖИ
346	MONOCOTTURA 10X10 SINGLE FIRED MONOCUISSON EINBRANDFLIESEN MONOCOCCIÓN ПЛИТКА ОДНОКРАТНОГО ОБЖИГА	359	2CM INFORMAZIONI TECNICHE 2CM TECHNICAL INFORMATION 2CM INFORMATIONS TECHNIQUES 2CM TECHNISCHE INFORMATIONEN 2CM INFORMACIÓN TÉCNICA 2CM ТЕХНИЧЕСКАЯ ИНФОРМАЦИЯ
347	BICOTTURA DOUBLE FIRED BICUISSON ZWEIBRANDFLIESEN BICOCCIÓN ПЛИТКА ДВУКРАТНОГО ОБЖИГА	362	THINK GREEN THINK GREEN THINK GREEN THINK GREEN THINK GREEN THINK GREEN
348	NUOVE NORME ISO NEW ISO STANDARDS NOUVELLES NORMES ISO NEUE ISO NORMEN NEUVAS NORMAS ISO НОВЫЕ НОРМЫ ISO	364	LEED LEED LEED LEED LEED LEED
349	CARATTERISTICHE TECNICHE DI RESISTENZA ALLO SCIVOLAMENTO ANTI-SLIP TECHNICAL FEATURES CARACTÉRISTIQUES TECHNIQUES DE RÉSISTANCE AU GLISSEMENT TECHNISCHE EIGENSCHAFTEN DER RUTSCHFESTIGKEIT CARACTERÍSTICAS TÉCNICAS DE RESISTENCIA AL DESLIZAMIENTO ТЕХНИЧЕСКИЕ ХАРАКТЕРИСТИКИ СОПРОТИВЛЕНИЯ СКОЛЬЖЕНИЮ	366	SCHEMI DI POSA LAYING SOLUTIONS SCHEMAS DE POSE VERLEGUNGSBEISPIELE КОМПОЗИЦИОННЫЕ РЕШЕНИЯ
350	MASSETTO DI SOTTOFONDO E GIUNTI FOUNDATION BASE AND JOINTS BASE EN CIMENT ET JOINTS ESTRICH UND DEHNUNGSFUGEN BLOQUES DE FONDO Y JUNTAS ПОДСТИЛАЮЩАЯ СТЯЖКА И ШВЫ		

GM		GRÉS PORCELLANATO CON COLORAZIONE IN MASSA PORCELAINED STONEWARE WITH MASS COLOURING GRÉS CERAME AVEC PATE COLORÉE DURCHFARBTES FEINSTEINZEUG GRES PORCELÁNICO CON COLORACIÓN EN MASA ФАРОФОРОВЫЙ КЕРАМОГРАНИТ, ОКРАШЕННЫЙ ПО ВСЕЙ ТОЛЩИНЕ		GRUPPO DI APPARTENENZA SECONDO ISO 13006 CLASS GROUPE D'APPARTENANCE ZUGEHÖRIGKEITSGRUPPE GRUPO DE PERTENENCIA ГРУППА ПРИНАДЛЕЖНОСТИ		CE	Bla GL
Simbologia Symbolics Symboles Symbole Simbologias Символы	Caratteristiche Features Caractéristiques Eigenschaften Eigenschaften Характеристика	Unità di misura Unit of measurement Unité de mesure Masseinheit Unidad de medida Единица измерения	Valore medio Saime Saime mean value Valeur moyenne Saime Durchschnittswert-Saime Valor medio Saime Среднее значение Saime	Valore prescritto Fixed value Valeur prescrite Vorgeschriebener Wert Valor prescrito Método de ensayo Метод испытания	Metodo di prova Test method Méthode d'essai Prüfmethode Método de ensayo Метод испытания		
	Dimensione lati Dimensions-Longueur et width Dimensions-Longueur et largeur Masse-Länge und Breite Dimensiones-Longitud y ancho Размеры сторон	%	+/- 0,4	+/- 0,6 max	UNI EN ISO 10545-2		
	Rettilineità dei lati Side straightness Rectitude des arêtes Geradlinigkeit der Kanten Rectitudad de los lados Прямолнейность сторон	%	+/- 0,4	+/- 0,5 max	UNI EN ISO 10545-2		
	Ortogonalità degli spigoli Corner squareness Angularité Rechtwinkligkeit der Kanten Ortogonalidad de las esquinas Ортогональность кромок	%	+/- 0,4	+/- 0,6 max	UNI EN ISO 10545-2		
	Pianarità Flatness Planéité Ebenföchigkeit Planicidad Плоскостность	%	+/- 0,4	+/- 0,5 max	UNI EN ISO 10545-2		
	Spessore Thickness Epaisseur Dicke Grosor Толщина	%	+/- 5,0	+/- 5,0 max	UNI EN ISO 10545-2		
	Assorbimento d'acqua Water absorption Absorption d'eau Wasseraufnahme Absorción de agua Водопоглощение	%	< 0,2	≤ 0,5	UNI EN ISO 10545-3		
	Storzo di rottura Breaking strenght Contrainte de rupture Bruchkraft Esfuerzo de rotura Разрушающее усилие	N	> 1600	≥ 1300 se Spess. ≥ 7,5 ≥ 700 se Spess. ≤ 7,5	UNI EN ISO 10545-4		
	Modulo di rottura Modulus of rupture Coefficient de rupture Bruchmodul Módulo de rotura Модуль разрыва	N/mm ²	> 40	≥ 35	UNI EN ISO 10545-4		
	Dilatazione termica lineare Coeff. of linear thermal expansion Coeff. d'extension thermique lineaire Linearer Wärmeausdehnungs-Koeffizient Coeficiente de dilatación térmica lineal Линейное тепловое расширение	*MK (-1)	7,0	metodo disponibile available method méthode disponible verfügbare methode método disponible требуемое значение	UNI EN ISO 10545-8		
	Resistenza agli sbalzi termici Thermal shock resistyance Résistance aux chocs thermiques Temperaturwechsel Beständigkeit Resistencia a choque térmico Стойкость к перепадам температуры	-	resiste resist résiste widerstandsfähig resiste стойкий	metodo disponibile available method méthode disponible verfügbare methode método disponible требуемое значение	UNI EN ISO 10545-9		
	Resistenza alle macchie Stain resistance Résistance aux tâches Flecken Beständigkeit Resistencia a las manchas Стойкость к образованию пятен	-	≥ 3	3 MIN	UNI EN ISO 10545-14		
	Resistenza ai prodotti chimici di uso domestico Resistance to chemical products Résistance aux produits chimiques Beständigkeit gegen Chemikalien Resistencia a los productos químicos Стойкость к бытовым химикатам	-	conforme conform conforme gleichmäßig conforme соответствует	MIN GB	UNI EN ISO 10545-13		
	Resistenza agli acidi e alle basi a bassa concentrazione Resistant to acids and low concentration bases Résistance aux acides et aux bases à faible concentration Widerstandsfähig gegenüber niedrig konzentrierten Säuren und Laugen Resistencia a los ácidos y las bases de baja concentración Стойкость к низким концентрациям кислот и щелочей	-	MIN GLB	secondo classificazione prodotto according to product classification selon classification produit gemäß Produktkategorisierung согласно классификации продукции	UNI EN ISO 10545-13		
	Resistenza al gelo Frost resistance Résistance au gel Frostbeständigkeit Resistencia al hielo Морозостойкость	-	resiste resist résiste widerstandsfähig resiste стойкий	richiesta request demande anfrage solicitud требуемое значение	UNI EN ISO 10545-12		
	Stabilità dei colori Colour stability Stabilité des colors Lichtechtheit der Färbung Estabilidad de los colores Цветостойкость	-	stabile stable stable stabil estable стойкий	metodo disponibile available method méthode disponible verfügbare methode método disponible требуемое значение	DIN 51094		
	E' a disposizione della gentile clientela la lista dei nostri articoli certificati dall'ente UNI CERTIQUALITY The list of our items certified by "UNI" is available for our customers Pour tous nos clients est disponible la liste de nos produits avec la certification UNI Den Kunden steht eine Auflistung zur Verfügung der Artikel die mit UNI Zertifikat bescheinigt wurden La lista de nuestros artículos certificados por el Instituto UNI está a disposición de la estimada clientela. Мы можем предоставить в распоряжении наших заказчиков перечень нашей продукции, сертифицированной органом UNI						

GS		GRES PORCELLANATO SMALTATO GLAZED GRES PORCELAIN GRÉS CERAME EMAILLE GLASIERTE FEINSTEINZEUG GRES PORCELÁNICO ESMALTADO ГЛАЗУРОВАННЫЙ ФАРОФОРОВЫЙ КЕРАМОГРАНИТ		GRUPPO DI APPARTENENZA SECONDO ISO 13006 CLASS GROUPE D'APPARTENANCE ZUGEHÖRIGKEITSGRUPPE GRUPO DE PERTENENCIA ГРУППА ПРИНАДЛЕЖНОСТИ		CE	Bla GL
Simbologia Symbolics Symboles Symbole Simbologias Символы	Caratteristiche Features Caractéristiques Eigenschaften Eigenschaften Характеристика	Unità di misura Unit of measurement Unité de mesure Masseinheit Unidad de medida Единица измерения	Valore medio Saime Saime mean value Valeur moyenne Saime Durchschnittswert-Saime Valor medio Saime Среднее значение Saime	Valore prescritto Fixed value Valeur prescrite Vorgeschriebener Wert Valor prescrito Método de ensayo Метод испытания	Metodo di prova Test method Méthode d'essai Prüfmethode Método de ensayo Метод испытания		
	Dimensione lati Dimensions-Longueur et width Dimensions-Longueur et largeur Masse-Länge und Breite Dimensiones-Longitud y ancho Размеры сторон	%	+/- 0,4	+/- 0,6 max	UNI EN ISO 10545-2		
	Rettilineità dei lati Side straightness Rectitude des arêtes Geradlinigkeit der Kanten Rectitudad de los lados Прямолнейность сторон	%	+/- 0,4	+/- 0,5 max	UNI EN ISO 10545-2		
	Ortogonalità degli spigoli Corner squareness Angularité Rechtwinkligkeit der Kanten Ortogonalidad de las esquinas Ортогональность кромок	%	+/- 0,4	+/- 0,6 max	UNI EN ISO 10545-2		
	Pianarità Flatness - Planéité Ebenföchigkeit - Planicidad Плоскостность	%	+/- 0,4	+/- 0,5 max	UNI EN ISO 10545-2		
	Spessore Thickness - Epaisseur Dicke - Grosor Толщина	%	+/- 5,0	+/- 5,0 max	UNI EN ISO 10545-2		
	Assorbimento d'acqua Water absorption - Absorption d'eau Wasseraufnahme - Absorción de agua Водопоглощение	%	< 0,4	≤ 0,5	UNI EN ISO 10545-3		
	Storzo di rottura Breaking strenght Contrainte de rupture Bruchkraft Esfuerzo de rotura Разрушающее усилие	N	> 1500	≥ 1300 se Spess. ≥ 7,5 ≥ 700 se Spess. ≤ 7,5	UNI EN ISO 10545-4		
	Modulo di rottura Modulus of rupture Coefficient de rupture Bruchmodul Módulo de rotura Модуль разрыва	N/mm ²	> 38	≥ 35	UNI EN ISO 10545-4		
	Resistenza all'abrasione Resistance to abrasion Résistance à l'abrasion Beständigkeit gegen Oberflächenverschleiss Resistencia à la abrasión Сопротивление истиранию	-	secondo la serie	Classe 1-5	UNI EN ISO 10545-7		
	Dilatazione termica lineare Coeff. of linear thermal expansion Coeff. d'extension thermique lineaire Linearer Wärmeausdehnungs-Koeffizient Coeficiente de dilatación térmica lineal Линейное тепловое расширение	*MK (-1)	7,0	metodo disponibile available method méthode disponible verfügbare methode método disponible требуемое значение	UNI EN ISO 10545-8		
	Resistenza agli sbalzi termici Thermal shock resistyance Résistance aux chocs thermiques Temperaturwechsel Beständigkeit Resistencia a choque térmico Стойкость к перепадам температуры	-	resiste resist résiste widerstandsfähig resiste стойкий	metodo disponibile available method méthode disponible verfügbare methode método disponible требуемое значение	UNI EN ISO 10545-9		
	Resistenza alle macchie Stain resistance - Résistance aux tâches Flecken Beständigkeit - Resistencia a las manchas Стойкость к образованию пятен	-	≥ 3	3 MIN	UNI EN ISO 10545-14		
	Resistenza ai prodotti chimici di uso domestico Resistance to chemical products Résistance aux produits chimiques Beständigkeit gegen Chemikalien Resistencia a los productos químicos Стойкость к бытовым химикатам	-	conforme conform conforme gleichmäßig conforme соответствует	MIN GB	UNI EN ISO 10545-13		
	Resistenza agli acidi e alle basi a bassa concentrazione Resistant to acids and low concentration bases Résistance aux acides et aux bases à faible concentration Widerstandsfähig gegenüber niedrig konzentrierten Säuren und Laugen Resistencia a los ácidos y las bases de baja concentración Стойкость к низким концентрациям кислот и щелочей	-	MIN GLB	secondo classificazione prodotto according to product classification selon classification produit gemäß Produktkategorisierung согласно классификации продукции	UNI EN ISO 10545-13		
	Resistenza al gelo Frost resistance Résistance au gel Frostbeständigkeit Resistencia al hielo Морозостойкость	-	resiste resist résiste widerstandsfähig resiste стойкий	richiesta request demande anfrage solicitud требуемое значение	UNI EN ISO 10545-12		
	Stabilità dei colori Colour stability Stabilité des colors Lichtechtheit der Färbung Estabilidad de los colores Цветостойкость	-	stabile stable stable stabil estable стойкий	metodo disponibile available method méthode disponible verfügbare methode método disponible требуемое значение	DIN 51094		
	E' a disposizione della gentile clientela la lista dei nostri articoli certificati dall'ente UNI CERTIQUALITY The list of our items certified by "UNI" is available for our customers Pour tous nos clients est disponible la liste de nos produits avec la certification UNI Den Kunden steht eine Auflistung zur Verfügung der Artikel die mit UNI Zertifikat bescheinigt wurden La lista de nuestros artículos certificados por el Instituto UNI está a disposición de la estimada clientela. Мы можем предоставить в распоряжении наших заказчиков перечень нашей продукции, сертифицированной органом UNI						

eco gres		GRES CERAMICO PRESSATO A SECCO SMALTATO		GRUPPO DI APPARTENENZA SECONDO ISO 13006		CE	
CERAMIC STONEWARE DRY PRESSED AND GLAZED GRES-CERAME PRESSE A SEC ET EMAILLÉ KERAMISCHES FEINSTEINZEUG TROCKEN GEPRESST UND GLASIERT GRES CERÁMICO Prensado en seco y esmaltado ЭТО ПЛИТКА ИЗ ГЛАЗУРОВАННОГО КЕРАМОГРАНИТА СУХОГО ПРЕССОВАНИЯ		CLASS GROUPE D'APPARTENANCE ZUGEHÖRIGKEITSGRUPPE GRUPO DE PERTENENCIA ГРУППА ПРИНАДЛЕЖНОСТИ		Bib GL			
Simbologia Symbolics Symboles Symbole Символы	Caratteristiche Caractéristiques Características Eigenschaften Свойства Характеристика	Unità di misura Unit of measurement Unité de mesure Masseinheit Unidad de medida Единица измерения	Valore medio Saime Saime mean value Valeur moyenne Saime Durchschnittswert Saime Valor medio Saime Среднее значение Saime	Valore prescritto Fixed value Valeur prescrite Vorgeschriebener Wert Valor prescrito Требуемое значение	Metodo di prova Test method Méthode d'essai Prüfmethode Método de ensayo Метод испытания		
	Dimensione lati Dimensions-Longht and wight Dimensions-Longueur et largeur Masse-Länge und Breite Dimensiones-Longitud y ancho Размеры сторон	%	+/- 0,4	+/- 0,6	UNI EN ISO 10545-2		
	Rettilineità dei lati Side straightness Rectitude des arêtes Geradlinigkeit der Kanten Rectitudad de los lados Прямолнейность сторон	%	+/- 0,4	+/- 0,5	UNI EN ISO 10545-2		
	Ortogonalità degli spigoli Corner squariness Angularité Rechtwinkigkeit der Kanten Ortogonalidad de las esquinas Ортогональность кромок	%	+/- 0,4	+/- 0,6	UNI EN ISO 10545-2		
	Pianarità Fitness Planéité Ebenfächigkeit Planicidad Плоскостность	%	+/- 0,4	+/- 0,5	UNI EN ISO 10545-2		
	Spessore Thickness Épaisseur Dicke Grosor Толщина	%	+/- 5,0	+/- 5,0	UNI EN ISO 10545-2		
	Assorbimento d'acqua Water absorption Absorption of eau Wasseraufnahme Absorción de agua Водопоглощение	%	< 3%	0,5% < E ≤ 3% Bib	UNI EN ISO 10545-3		
	Storzo di rottura Breaking strenght Contrainte de rupture Bruchkraft Esfuerzo de rotura Разрушающее усилие	N	> 1400	≥ 1100 se Spess. ≥ 7,5 ≥ 700 se Spess. ≤ 7,5 Bib	UNI EN ISO 10545-4		
	Modulo di rottura Modulus of rupture Coefficient de rupture Bruchmodul Módulo de rotura Модуль разрыва	N/mm ²	> 35	≥ 30 Bib	UNI EN ISO 10545-4		
	Dilatazione termica lineare Coeff. of linear thermal expansion Coeff. d'extension thermique lineaire Lineare Wärmeausdehnungs-Koeffizient Coeficiente de dilatación térmica lineal Линейное тепловое расширение	*MK (-1)	7,5	metodo disponibile available method méthode disponible verfügbare methode método disponible требуемое значения	UNI EN ISO 10545-8		
	Resistenza agli sbalzi termici Thermal shock resistyance Résistance aux chocs thermiques Temperaturwechsel Beständigkeit Resistencia a choque térmico Стойкость к перепадам температуры	-	resiste résiste widerstandsfähig resiste стойкий	metodo disponibile available method méthode disponible verfügbare methode método disponible требуемое значения	UNI EN ISO 10545-9		
	Resistenza al cavillo Crazing resistant Résistance aux tréscaillesures Haarisse Resistencia al quarteado Стойкость к образованию	-	resiste résiste widerstandsfähig resiste стойкий	richiesta request demande anfrage solicitud требуемое значения	UNI EN ISO 10545-11		
	Resistenza alle macchie Stain resistance Résistance aux tâches Flecken Beständigkeit Resistencia a las manchas Стойкость к образованию пятен	-	≥ 3	3 MIN	UNI EN ISO 10545-14		
	Resistenza ai prodotti chimici di uso domestico Resistance to chemical products Résistance aux produits chimiques Beständigkeit gegen Chemikalien Resistencia a los productos quimicos Стойкость к бытовым химикатам	-	conforme conform conforme gleichmässig conforme соответствует	MINGB	UNI EN ISO 10545-13		
	Resistenza agli acidi e alle basi a bassa concentrazione Resistant to acids and low concentration bases Résistance aux acides et aux bases à faible concentration Widerstandsfähig gegenüber niedrig konzentrierten Säuren und Laugen Resistencia a los ácidos y las bases de baja concentración Стойкость к низким концентрациям кислот и щелочей	-	≥ GLB	secondo classificazione prodotto according to product classification selon classification produit Gemäß Produktkategorisierung согласно классификации продукции	UNI EN ISO 10545-13		
	Resistenza all'abrasione Resistance to abrasion Résistance à l'abrasion Beständigkeit gegen Oberflächenverschleiss Resistencia à la abrasión Сопротивление истиранию	-	secondo la serie	Classe 1-5	UNI EN ISO 10545-7		

MONO		MONOCOTTURA		GRUPPO DI APPARTENENZA SECONDO ISO 13006		CE	
SINGLE FIRED MONOCOISSON EINBRANDFLIESEN MONOCOCCION ПЛИТКА ОДНОКРАТНОГО ОБЖИГА		CLASS GROUPE D'APPARTENANCE ZUGEHÖRIGKEITSGRUPPE GRUPO DE PERTENENCIA ГРУППА ПРИНАДЛЕЖНОСТИ		Bibla			
Simbologia Symbolics Symboles Symbole Символы	Caratteristiche Caractéristiques Características Eigenschaften Свойства Характеристика	Unità di misura Unit of measurement Unité de mesure Masseinheit Unidad de medida Единица измерения	Valore medio Saime Saime mean value Valeur moyenne Saime Durchschnittswert Saime Valor medio Saime Среднее значение Saime	Valore prescritto Fixed value Valeur prescrite Vorgeschriebener Wert Valor prescrito Требуемое значение	Metodo di prova Test method Méthode d'essai Prüfmethode Método de ensayo Метод испытания		
	Dimensione lati Dimensions-Longht and wight Dimensions-Longueur et largeur Masse-Länge und Breite Dimensiones-Longitud y ancho Размеры сторон	%	+/- 0,4	+/- 0,6	UNI EN ISO 10545-2		
	Rettilineità dei lati Side straightness Rectitude des arêtes Geradlinigkeit der Kanten Rectitudad de los lados Прямолнейность сторон	%	+/- 0,4	+/- 0,5	UNI EN ISO 10545-2		
	Ortogonalità degli spigoli Corner squariness Angularité Rechtwinkigkeit der Kanten Ortogonalidad de las esquinas Ортогональность кромок	%	+/- 0,4	+/- 0,6	UNI EN ISO 10545-2		
	Pianarità Fitness Planéité Ebenfächigkeit Planicidad Плоскостность	%	+/- 0,4	+/- 0,5	UNI EN ISO 10545-2		
	Spessore Thickness Épaisseur Dicke Grosor Толщина	mm	+/- 5,0	+/- 5,0	UNI EN ISO 10545-2		
	Assorbimento d'acqua Water absorption Absorption of eau Wasseraufnahme Absorción de agua Водопоглощение	%	< 5%	3% < E ≤ 6% Bibla	UNI EN ISO 10545-3		
	Storzo di rottura Breaking strenght Contrainte de rupture Bruchkraft Esfuerzo de rotura Разрушающее усилие	N	> 1200	≥ 1000 se Spess. ≥ 7,5 ≥ 600 se Spess. ≤ 7,5 Bibla	UNI EN ISO 10545-4		
	Modulo di rottura Modulus of rupture Coefficient de rupture Bruchmodul Módulo de rotura Модуль разрыва	N/mm ²	> 25	≥ 22 Bibla	UNI EN ISO 10545-4		
	Dilatazione termica lineare Coeff. of linear thermal expansion Coeff. d'extension thermique lineaire Lineare Wärmeausdehnungs-Koeffizient Coeficiente de dilatación térmica lineal Линейное тепловое расширение	*MK (-1)	7,5	metodo disponibile available method méthode disponible verfügbare methode método disponible требуемое значения	UNI EN ISO 10545-8		
	Resistenza agli sbalzi termici Thermal shock resistyance Résistance aux chocs thermiques Temperaturwechsel Beständigkeit Resistencia a choque térmico Стойкость к перепадам температуры	-	resiste résiste widerstandsfähig resiste стойкий	metodo disponibile available method méthode disponible verfügbare methode método disponible требуемое значения	UNI EN ISO 10545-9		
	Resistenza alle macchie Stain resistance Résistance aux tâches Flecken Beständigkeit Resistencia a las manchas Стойкость к образованию пятен	-	≥ 3	3 MIN	UNI EN ISO 10545-14		
	Resistenza ai prodotti chimici di uso domestico Resistance to chemical products Résistance aux produits chimiques Beständigkeit gegen Chemikalien Resistencia a los productos quimicos Стойкость к бытовым химикатам	-	conforme conform conforme gleichmässig conforme соответствует	MIN GB	UNI EN ISO 10545-13		
	Resistenza agli acidi e alle basi a bassa concentrazione Resistant to acids and low concentration bases Résistance aux acides et aux bases à faible concentration Widerstandsfähig gegenüber niedrig konzentrierten Säuren und Laugen Resistencia a los ácidos y las bases de baja concentración Стойкость к низким концентрациям кислот и щелочей	-	≥ GLB	secondo classificazione prodotto according to product classification selon classification produit Gemäß Produktkategorisierung согласно классификации продукции	UNI EN ISO 10545-13		
	Resistenza all'abrasione Resistance to abrasion Résistance à l'abrasion Beständigkeit gegen Oberflächenverschleiss Resistencia à la abrasión Сопротивление истиранию	-	secondo la serie	Classe 1-5	UNI EN ISO 10545-7		

MONO IOXIO		MONOCOTTURA 10x10		GRUPPO DI APPARTENENZA SECONDO ISO 13006		CE	
SINGLE FIRED MONOCOISSON EINBRANDFLIESEN MONOCOCIÓN ПЛИТКА ОДНОКРАТНОГО ОБЖИГА				CLASS GROUPE D'APPARTENANCE ZUGENÖRIGKEITSGRUPPE GRUPO DE PERTENENCIA ГРУППА ПРИНАДЛЕЖНОСТИ		Bilb	
Simbologia Symbols Symboles Symbole Simbologias Символы	Caratteristiche Features Caractéristiques Eigenschaften Simbologias Характеристика	Unità di misura Unit of measurement Unité de mesure Masseinheit Unidad de medida Единица измерения	Valore medio Saime Saime mean value Valeur moyenne Saime Durchschnittswert Saime Valor medio Saime Среднее значение Saime	Valore prescritto Fixed value Valeur prescrite Vorgeschriebener Wert Valor prescrito Требуемое значение	Metodo di prova Test method Méthode d'essai Prüfmethode Método de ensayo Метод испытания		
	Dimensione lati Dimensions Length and width Dimensions-Longueur et largeur Masse-Länge und Breite Dimensiones-Longitud y ancho Размеры сторон	%	+/- 0,4	+/- 0,6	UNI EN ISO 10545-2		
	Rettilineità dei lati Side straightness Rectitude des arêtes Geradlinigkeit der Kanten Rectitudad de los lados Прямолинейность сторон	%	+/- 0,4	+/- 0,5	UNI EN ISO 10545-2		
	Ortogonalità degli spigoli Corner squareness Angularité Rechtwinkigkeit der Kanten Ortogonalidad de las esquinas Ортогональность кромок	%	+/- 0,4	+/- 0,6	UNI EN ISO 10545-2		
	Planarità Flatness Planéité Ebenfächigkeit Planicidad Плоскостность	%	+/- 0,4	+/- 0,5	UNI EN ISO 10545-2		
	Spessore Thickness Épaisseur Dicke Grosor Толщина	%	+/- 5,0	+/- 5,0	UNI EN ISO 10545-2		
	Assorbimento d'acqua Water absorption Absorption d'eau Wasseraufnahme Absorción de agua Водопоглощение	%	< 10%	6% < E ≤ 10% Bilb	UNI EN ISO 10545-3		
	Storzo di rottura Breaking strenght Contrainte de rupture Bruchkraft Esfuerzo de rotura Разрушающее усилие	N	> 800	≥ 800 se Spess. ≥ 7,5 ≥ 500 se Spess. ≤ 7,5 Bilb	UNI EN ISO 10545-4		
	Modulo di rottura Modulus of rupture Coefficient de rupture Bruchmodul Módulo de rotura Модуль разрыва	N/mm ²	> 20	≥ 18 Bilb	UNI EN ISO 10545-4		
	Dilatazione termica lineare Coeff. of linear thermal expansion Coeff. d'extension thermique linéaire Linearer Wärmeausdehnungs-Koeffizient Coeficiente de dilatación térmica lineal Линейное тепловое расширение	*MK (-1)	7,5	metodo disponibile available method méthode disponible verfügbare methode método disponible требуемое значения	UNI EN ISO 10545-8		
	Resistenza agli sbalzi termici Thermal shock resistyance Résistance aux chocs thermiques Temperaturwechsel Beständigkeit Resistencia a choque térmico Стойкость к перепадам температуры	-	resiste résiste widerstandsfähig resiste стойкий	metodo disponibile available method méthode disponible verfügbare methode método disponible требуемое значения	UNI EN ISO 10545-9		
	Resistenza alle macchie Stain resistance Résistance aux tâches Flecken Beständigkeit Resistencia a las manchas Стойкость к образованию пятен	-	≥ 3	3 MIN	UNI EN ISO 10545-14		
	Resistenza ai prodotti chimici di uso domestico Resistance to chemical products Résistance aux produits chimiques Beständigkeit gegen Chemikalien Resistencia a los productos químicos Стойкость к бытовым химикатам	-	conforme conform conforme gleichmäßig conforme соответствует	MIN GB	UNI EN ISO 10545-13		
	Resistenza agli acidi e alle basi a bassa concentrazione Resistant to acids and low concentration bases Résistance aux acides et aux bases à faible concentration Widerstandig gegenüber niedrig konzentrierten Säuren und Laugen Resistencia a los ácidos y las bases de baja concentración Стойкость к низким концентрациям кислот и щелочей	-	≥ GLB	secondo classificazione prodotto according to product classification selon classification produit Gemäß Produktkategorisierung согласно классификации продукции	UNI EN ISO 10545-13		
	Resistenza all'abrasione Resistance to abrasion Résistance à l'abrasion Beständigkeit gegen Oberflächenverschleiss Resistencia à la abrasión Сопротивление истиранию	-	secondo la serie	Classe 1-5	UNI EN ISO 10545-7		

BICO		BICOTTURA		GRUPPO DI APPARTENENZA SECONDO ISO 13006		CE	
DOUBLE FIRED BICOISSON ZWEIBRANDFLIESEN BICOCCIÓN ПЛИТКА ДВУКРАТНОГО ОБЖИГА				CLASS GROUPE D'APPARTENANCE ZUGENÖRIGKEITSGRUPPE GRUPO DE PERTENENCIA ГРУППА ПРИНАДЛЕЖНОСТИ		Bilb	
Simbologia Symbols Symboles Symbole Simbologias Символы	Caratteristiche Features Caractéristiques Eigenschaften Simbologias Характеристика	Unità di misura Unit of measurement Unité de mesure Masseinheit Unidad de medida Единица измерения	Valore medio Saime Saime mean value Valeur moyenne Saime Durchschnittswert Saime Valor medio Saime Среднее значение Saime	Valore prescritto Fixed value Valeur prescrite Vorgeschriebener Wert Valor prescrito Требуемое значение	Metodo di prova Test method Méthode d'essai Prüfmethode Método de ensayo Метод испытания		
	Dimensione lati Dimensions Length and width Dimensions-Longueur et largeur Masse-Länge und Breite Dimensiones-Longitud y ancho Размеры сторон	%	+/- 0,4	+/- 0,5	UNI EN ISO 10545-2		
	Rettilineità dei lati Side straightness Rectitude des arêtes Geradlinigkeit der Kanten Rectitudad de los lados Прямолинейность сторон	%	+/- 0,3	+/- 0,3	UNI EN ISO 10545-2		
	Ortogonalità degli spigoli Corner squareness Angularité Rechtwinkigkeit der Kanten Ortogonalidad de las esquinas Ортогональность кромок	%	+/- 0,4	+/- 0,5	UNI EN ISO 10545-2		
	Planarità Flatness Planéité Ebenfächigkeit Planicidad Плоскостность	%	+/- 0,4	+/- 0,5	UNI EN ISO 10545-2		
	Spessore Thickness Épaisseur Dicke Grosor Толщина	%	5%	+/- 10%	UNI EN ISO 10545-2		
	Assorbimento d'acqua Water absorption Absorption d'eau Wasseraufnahme Absorción de agua Водопоглощение	%	> 10	> 10	UNI EN ISO 10545-3		
	Storzo di rottura Breaking strenght Contrainte de rupture Bruchkraft Esfuerzo de rotura Разрушающее усилие	N	> 600	≥ 600 se Spess. ≥ 7,5 ≥ 200 se Spess. ≤ 7,5	UNI EN ISO 10545-4		
	Modulo di rottura Modulus of rupture Coefficient de rupture Bruchmodul Módulo de rotura Модуль разрыва	N/mm ²	> 15	≥ 15 se Spess. ≥ 7,5 ≥ 12 se Spess. ≤ 7,5	UNI EN ISO 10545-4		
	Dilatazione termica lineare Coeff. of linear thermal expansion Coeff. d'extension thermique linéaire Linearer Wärmeausdehnungs-Koeffizient Coeficiente de dilatación térmica lineal Линейное тепловое расширение	*MK (-1)	7,5	metodo disponibile available method méthode disponible verfügbare methode método disponible требуемое значения	UNI EN ISO 10545-8		
	Resistenza agli sbalzi termici Thermal shock resistyance Résistance aux chocs thermiques Temperaturwechsel Beständigkeit Resistencia a choque térmico Стойкость к перепадам температуры	-	resiste résiste widerstandsfähig resiste стойкий	metodo disponibile available method méthode disponible verfügbare methode método disponible требуемое значения	UNI EN ISO 10545-9		
	Resistenza al cavillo Crazing resistant Résistance aux tétrassillures Haarrisse Resistencia al quarteado Стойкость к образованию ям	-	resiste résiste widerstandsfähig resiste стойкий	richiesta request demande anfrage solicitud требуемое значения	UNI EN ISO 10545-11		
	Resistenza alle macchie Stain resistance Résistance aux tâches Flecken Beständigkeit Resistencia a las manchas Стойкость к образованию пятен	-	4-5	3 MIN	UNI EN ISO 10545-14		
	Resistenza ai prodotti chimici di uso domestico Resistance to chemical products Résistance aux produits chimiques Beständigkeit gegen Chemikalien Resistencia a los productos químicos Стойкость к бытовым химикатам	-	conforme conform conforme gleichmäßig conforme соответствует	MIN GB	UNI EN ISO 10545-13		
	Resistenza agli acidi e alle basi a bassa concentrazione Resistant to acids and low concentration bases Résistance aux acides et aux bases à faible concentration Widerstandig gegenüber niedrig konzentrierten Säuren und Laugen Resistencia a los ácidos y las bases de baja concentración Стойкость к низким концентрациям кислот и щелочей	-	≥ GLB	secondo classificazione prodotto according to product classification selon classification produit Gemäß Produktkategorisierung согласно классификации продукции	UNI EN ISO 10545-13		
	Resistenza all'abrasione Resistance to abrasion Résistance à l'abrasion Beständigkeit gegen Oberflächenverschleiss Resistencia à la abrasión Сопротивление истиранию	-	secondo la serie	Secondo quanto dichiarato As declared Suivant les déclarations Gemäß den Angaben Segun lo declarado В соответствии с заявленными	UNI EN ISO 10545-7		

NUOVE NORME ISO

New ISO standards - Nouvelles Normes ISO - Neue ISO Normen - Neuvus Normas ISO - Новые нормы ISO

DEFINIZIONE E CLASSIFICAZIONE		Tabella 1a
DEFINITION AND CLASSIFICATION - DEFINITION ET CLASSIFICATION		Table - Tab.
DEFINITION UND KLASSIFIZIERUNG - DEFINICIÓN Y CLASIFICACIÓN		Table - Tabla
ОПРЕДЕЛЕНИЕ И КЛАССИФИКАЦИЯ		
CARATTERISTICHE E REQUISITI (specifica tecnica)	GRUPPO - GROUP - GROUPE - GRUPPE - GRUPO - ГРУППА Bla - Blb - Blla - Blib - Blll	ISO 13006
CHARACTERISTICS AND REQUISITS (technical specifications)	Campionamento e criteri di accettazione Sampling and basis for acceptance - Echantillonnage et critères d'acceptation Musterentnahme und Kriterien für die Annahme - Muestreo y criterios de aceptación Отбор образцов и приемочные критерии	ISO 10545.1
CARACTERISTIQUES ET QUALITES REQUISES (spécification technique)	Determinazione delle caratteristiche dimensionali e della qualità della superficie Determination of dimensions and surface quality Détermination des caractéristiques dimensionnelles et de la qualité de la surface Bestimmung der Abmessungseigenschaften und der Qualität der Oberfläche Determinación de las características dimensionales y de la calidad de la superficie Определение размерных характеристик и качества поверхности	ISO 10545.2
EIGENSCHAFTEN UND VORAUSSETZUNGEN (technische Beschreibung)	Determinazione dell'assorbimento d'acqua, della porosità apparente della densità relativa apparente e della densità apparente Determination of water absorption, apparent porosity, apparent relative density and bulk density Détermination de l'absorption d'eau, de la porosité apparente, de la densité relative apparente et de la densité apparente Bestimmung der Wasseraufnahme, der scheinbaren Porosität, der scheinbaren relativen Dichte und der scheinbaren Dichte Determinación de la absorción de agua, de la porosidad aparente, de la densidad relativa aparente y de la densidad aparente Определение водопоглощения, кажущейся пористости, удельной кажущейся плотности и кажущейся плотности	ISO 10545.3
CARACTERÍSTICAS Y REQUISITOS (especificaciones técnicas)	Determinazione della resistenza a flessione e della forza di rottura Determination of modulus of rupture and breaking strength - Détermination de la résistance à la flexion et de la force de rupture Bestimmung der Flexionsfestigkeit und der Bruchkraft - Determinación de la resistencia a la flexión y de la fuerza de rotura. Определение прочности при изгибе и разрушающего усилия	ISO 10545.4
ХАРАКТЕРИСТИКИ И ТРЕБОВАНИЯ (технические условия)	Determinazione della resistenza all'urto mediante misurazione del coefficiente di restituzione Determination of impact resistance by measurement of coefficient of restitution Détermination de la résistance au choc à travers la mesure du coefficient de restitution Bestimmung der Stoßfestigkeit durch Messung des Restitutionskoeffizienten Determinación de la resistencia a los golpes mediante medición del coeficiente de restitución Определение ударпрочности путем измерения коэффициента восстановления	ISO 10545.5
METODI DI PROVA TESTING METHODS METHODES D'ESSAI PRÜFVERFAHREN METODOS DE PRUEBA METODOS DE PRUEBA	Determinazione della resistenza all'abrasione profonda per piastrelle non smaltate Determination of resistance to deep abrasion for unglazed tiles Détermination de la résistance à l'abrasion profonde pour carreaux non émaillés Bestimmung der Tiefenabriebfestigkeit bei nicht glasierten Fliesen Determinación de la resistencia a la abrasión profunda para azulejos no esmaltados Определение сопротивления глубокому истиранию неглазуванной плитки	ISO 10545.6
* In sede di ISO/TC189 si è deciso di eliminare il metodo di determinazione della durezza superficiale secondo la scala Mohs, previsto dalla norma EN101 e di sostituirlo con un nuovo metodo.	Determinazione della resistenza all'abrasione superficiale per piastrelle smaltate Determination of resistance to surface abrasion for glazed tiles Détermination de la résistance à l'abrasion superficielle pour carreaux émaillés Bestimmung der Oberflächenabriebfestigkeit bei glasierten Fliesen Determinación de la resistencia a la abrasión superficial para azulejos esmaltados Определение сопротивления глазуванной плитки поверхностному истиранию	ISO 10545.7
* According to ISO/TC189 the Mohs scale method of determining surface hardness, prescribed by the EN 101 standard, has been eliminated and substituted with a new method.	Determinazione della dilatazione termica lineare Determination of linear thermal expansion - Détermination de la dilatation thermique linéaire Bestimmung der linearen thermischen Dilatation - Determinación de la dilatación térmica lineal. Определение линейного теплового расширения	ISO 10545.8
* On a décidé, pour la ISO/TC189, d'éliminer la méthode déterminant la dureté de surface selon l'échelle de Mohs, prévue par la norme EN 101, et de la remplacer par une nouvelle méthode.	Determinazione della resistenza agli sbalzi termici Determination of resistance to thermal shock - Détermination de la résistance aux écarts thermiques Bestimmung der Thermoschockfestigkeit - Determinación de la resistencia a los cambios de temperatura. Определение стойкости к перепадам температуры	ISO 10545.9
* En sede de ISO/TC189 se ha decidido eliminar el método de determinación de la dureza superficial según la escala Mohs, previsto por la norma EN 101, y sustituirlo con un nuevo método.	Determinazione della dilatazione dovuta all'umidità Determination of moisture expansion - Détermination de la dilatation due à l'humidité Bestimmung der Dilatation durch Feuchtigkeit - Determinación de la dilatación debida a la humedad. Определение расширения, вызванного влажностью	ISO 10545.10
* Bei der ISO/TC189 wurde beschlossen, die Bestimmungsmethode der Oberflächenhärte auf der Mohskala gemäss EN 101 abzuschaffen und durch eine andere Methode zu ersetzen.	Determinazione della resistenza al cavillo per piastrelle smaltate Determination of crazing resistance for glazed tiles - Détermination de la résistance à la craquelure pour carreaux émaillés Bestimmung der Haarrissfestigkeit bei glasierten Fliesen - Determinación de la resistencia al cuarteado para azulejos esmaltados Определение стойкости глазуванной плитки к образованию кракелюра	ISO 10545.11
* En sede de ISO/TC189 se ha decidido eliminar el método de determinación de la dureza superficial según la escala Mohs, previsto por la norma EN 101, y sustituirlo con un nuevo método.	Determinazione della resistenza al gelo Determination of frost resistance - Détermination de la résistance au gel Bestimmung der Frostfestigkeit - Determinación de la resistencia a las heladas Определение морозостойкости	ISO 10545.12
* In sede di ISO/TC189 si è deciso di eliminare il metodo di determinazione della durezza superficiale secondo la scala Mohs, previsto dalla norma EN101 e di sostituirlo con un nuovo metodo.	Determinazione della resistenza chimica Determination of chemical resistance - Détermination de la résistance chimique Bestimmung der Chemikalienfestigkeit - Determinación de la resistencia química Определение химической стойкости	ISO 10545.13
* При составлении нормы ISO/TC189 было решено устранить метод определения поверхностной твердости по шкале Мооса, предусмотренный стандартом EN101, и заменить его новым методом.	Determinazione della resistenza alle macchie Determination of resistance to stains - Détermination de la résistance aux taches Bestimmung der Fleckenfestigkeit - Determinación de la resistencia a las manchas Определение стойкости к образованию пятен	ISO 10545.14
* En sede de ISO/TC189 se ha decidido eliminar el método de determinación de la dureza superficial según la escala Mohs, previsto por la norma EN 101, y sustituirlo con un nuevo método.	Determinazione del piombo e del cadmio ceduto dalle piastrelle smaltate Determination of lead and cadmium given off by glazed tiles Détermination du plomb et du cadmium émanant des carreaux émaillés Bestimmung des von glasierten Fliesen freigesetzten Bleis und Cadmiums Determinación del plomo y del cadmio cedido por los azulejos esmaltados Определение свинца и кадмия, выделяемого глазуванной плиткой	ISO 10545.15
* In sede di ISO/TC189 si è deciso di eliminare il metodo di determinazione della durezza superficiale secondo la scala Mohs, previsto dalla norma EN101 e di sostituirlo con un nuovo metodo.	Determinazione delle differenze di colore Determination of colour differences - Détermination de la différence de couleur Bestimmung der Farbunterschiede - Determinación de las diferencias de color Определение цветовых разниц	ISO 10545.16
* En sede de ISO/TC189 se ha decidido eliminar el método de determinación de la dureza superficial según la escala Mohs, previsto por la norma EN 101, y sustituirlo con un nuevo método.	Determinazione del coefficiente di attrito Determination of coefficient of friction - Détermination du coefficient de frottement Bestimmung des Reibungskoeffizienten - Determinación del coeficiente de rozamiento Определение коэффициента трения	ISO 10545.17

CARATTERISTICHE TECNICHE DI RESISTENZA ALLO SCIVOLAMENTO

Anti-slip technical features - Caractéristiques techniques de résistance au glissement
Technische eigenschaften der rutschfestigkeit - Características técnicas de resistencia al deslizamiento
Технические характеристики сопротивления скольжению

NORMATIVA TEDESCA DIN 51130 - 51097 GERMAN STANDARD - NORMES ALLEMANDES - DEUTSCHE NORMEN - NORMAS ALEMANAS - НЕМЕЦКИЙ СТАНДАРТ		
DIN 51130	CATEGORIE DI RESISTENZA ALLO SCIVOLAMENTO CON PIEDI CALZATI	
	SLIP RESISTANCE GROUPS WITH FOOTWEAR - CATEGORIES DE RESISTANCE AU GLISEMENT LES PIEDS CHAUSSÉS RUTSCHHEMMUNGSKATEGORIEN MIT SCHUHWERK - CATEGORIE DI RESISTENZA ALLO SCIVOLAMENTO CON PIEDI CALZATI CATEGORII СОПРОТИВЛЕНИЯ СКОЛЬЖЕНИЮ ПРИ ХОЖДЕНИИ В ОБУВИ	
Coefficiente di Attrito Coefficient of friction Coefficient de Friction Reibungskoeffizient Coeficiente de agarre Коэффициент трения	Angoli di inclinazione Angle Angle d'inclinaison Neigungswinkel Ángulos de inclinación Углы наклона	Campi di Applicazione Field of application Domaines d'Utilisation Anwendungsbereich Campos de aplicación Сфера применения
R9		Ambienti residenziali, scuole, studi medici, ecc. Residential environments, schools, surgeries, etc. Milieux résidentiels, écoles, cabinets de médecins, etc. Wohnbereich, Schulen, Arztpraxen usw. Ambientes residenciales, escuelas, estudios médicos, etc. Жилые помещения, школы, медицинские амбулатории и т.д.
R10		Toilettes, magazzini, garages cucine di locali pubblici, ecc. Toilets, magasins, garages, cuisines d'établissements publics, etc. Toiletten, Lagerhallen, Garagen, Großküchen usw. Baños, almacenes, garajes, cocinas de locales públicos, etc. Туалеты, склады, кухни общественных заведений и т.д.
R11		Lavorazione formaggi, celle frigorifere, lavanderia, ecc. Dairies, cold rooms, laundries, etc. Travail du fromage, chambres frigorifiques, blanchisseries, etc. Käserei, Wäscherei, Kühlräume usw. Elaboración quesos, salas frigoríficas, lavanderías, etc. Сыроваренные цеха, холодильные камеры, прачечные и т.п.
R12		Lavorazione carni, cucine industriali, zuccherifici, ecc. Meat processing, industrial kitchens, sugar production, etc. Travail de la viande, cuisines industrielles, sucreries, etc. Fleischverarbeitungsstätten, Industrieküchen, Zuckerfabriken sw. Tratamiento de carnes, cocinas industriales, azucareras, etc. Мясоперерабатывающие цеха, промышленные кухни, сахарные заводы и т.д.
DIN 51097	CATEGORIE DI DESTINAZIONE D'USO PER SUPERFICI CALPESTABILI CON PRESENZA DI ACQUA A PIEDI NUDI	
	SLIP RESISTANCE GROUPS: BAREFOOT ON WET SURFACE - CATEGORIES DE DESTINATION D'UTILISATION POUR SURFACES PIETINABLES EN PRESENCE D'EAU LES PIEDS NUS - BEANSPRUCHUNGSKATEGORIEN FÜR BARFUß BEGEBHARE OBERFLÄCHEN BEI NÄSSE CATEGORÍAS DE DESTINO DE USO PARA SUPERFICIES PISABLES CON PRESENCIA DE AGUA CON PIES DESCALZOS КATEGORII НАЗНАЧЕНИЯ ПОВЕРХНОСТЕЙ ПРИ НАЛИЧИИ ВОДЫ И ХОЖДЕНИИ БОСИКОМ	
Gruppi di valutazione Evaluation groups Groupes d'estimation Bewertungsgruppen Grupos de valoración Группы оценки	Angoli di inclinazione Angle Angle d'inclinaison Neigungswinkel Ángulos de inclinación Углы наклона	Campi di Applicazione Field of application Domaines d'Utilisation Anwendungsbereich Campos de aplicación Сфера применения
A	> = 12%	Spogliatoi, zone di passaggio a piedi nudi, ecc. Dressing rooms, areas likely to be walked on barefoot, etc. Vestiaires, zones de passage les pieds nus, etc. Umklekabinen, Barfuß-Durchgangsbereiche usw. Vestuarios, zonas de paso con pies descalzos, etc. Раздевалки, зоны хождения босиком и т.д.
B	> = 18%	Doccia, bordi piscine, ecc. Shower enclosures, swimming pool decks, etc. Douches, bords des piscines, etc. Duschen, Schwimmbadränder usw. Duchas, bordes de piscina, etc. Души, борта бассейнов и т.д.
C	> = 24%	Bordi di piscina in pendenza, scale immerse, ecc. Sloping swimming pool decks, submerged stairs, etc. Bords des piscines en pente, escaliers plongés, etc. Schwimmbadränder mit Gefälle, sich im Wasser befindliche Treppen usw. Bordes de piscina con pendiente, escaleras sumergidas, etc. Наклонные борта бассейнов, погруженные в воду лестницы и т.д.

CONDIZIONI GENERALI DI VENDITA

General sales conditions - Conditions générales de vente - Allgemeine Verkaufsbedingungen
Condiciones generales de venta - Общие условия продажи

1. Premisa

Los presentes condiciones generales, salvo eventuales modificaciones o derogas acordadas por escrito, reglamentan todos los contratos de venta entre el comprador y Rival (vendedor). Las variaciones de las condiciones generales de venta, las transacciones y los descuentos, aunque se efectúen por iniciativa de nuestros agentes, nos comprometerán solo después de nuestra eventual confirmación escrita y se limitarán a los contratos a los que hacen referencia.

2. Objeto del suministro

El suministro incluye solamente las prestaciones, los materiales y las cantidades especificadas en nuestra confirmación de pedido o en otras comunicaciones escritas por nosotros. El texto de nuestra confirmación de pedido prevalecerá, en todo caso, sobre el texto diferente de la eventual oferta o del pedido.

3. Confirmación del pedido

En caso de que en nuestra confirmación de pedido existan diferencias en los elementos individuales que la componen respecto a los acuerdos o a los pedidos, el comprador que no haya notificado con carta certificada enviada antes de diez días a partir de la recepción de la confirmación dichas diferencias, deberá aceptarla tal y como ha sido redactada.

4. Entrega

La mercancía, también si se ha vendido "franco llegada", o franco domicilio del comprador, viaja bajo la responsabilidad de éste último y toda responsabilidad nuestra cesa en el momento de la entrega al transportista, frente al cual, el comprador, efectuadas las oportunas verificaciones, deberá presentar eventuales reclamaciones. El coste de la descarga de la mercancía de los medios de transporte como a cargo del comprador. Los envíos, por mar o por tierra, concernientes a suministros al extranjero, se efectúan en base a las condiciones elegidas cada vez, citadas en las "INCOTERMS", aprobados por la Cámara de Comercio Internacional en 1953 y en los sucesivos.

5. Plazos de entrega

El plazo establecido para la entrega de la mercancía debe considerarse a favor de ambos contratantes. Salvo la introducción de cláusulas particulares, esto debe considerarse por norma puramente indicativo y no esencial. Cuando se hayan realizado modificaciones en el contrato, el plazo resta prorrogado por un periodo igual al establecido inicialmente. Cualquier situación de fuerza mayor suspende el inicio del plazo durante toda la duración de la misma. El retraso en la entrega de la mercancía, debido a causas documentadas, aunque no estén expresamente previstas, no da ningún derecho al comprador a solicitar la rescisión del contrato, indemnizaciones o rescancamientos.

6. Pagos

El lugar de pago queda fijado en nuestra Sede, también en caso de emisión de libranzas o de letras de cambio, o en caso de emisión de otros efectos.

El retraso, aunque parcial, del pago de nuestras facturas más allá del plazo acordado, dará lugar al inicio inmediato de la aplicación de los intereses de demora en la medida de las tasas pasivas practicadas por los institutos bancarios. Además la ausencia o el retraso del pago de las facturas, por cualquier razón, nos dará derecho, únicamente en nuestra Sede, antes de la colocación del material y, en todo caso, según la ley. La colocación del material determina la caducidad de la acción por defectos tanto evidentes como ocultos, comportando la renuncia implícita a la garantía según el art. 1490 del código civil italiano. En todo caso nuestra garantía incluye únicamente la sustitución del material defectuoso con exclusión de cualquier ulterior obligación. No asumimos ninguna responsabilidad sobre la idoneidad del material para el uso al que el comprador pretende destinarlo y esto ni siquiera en la hipótesis en la que, por parte nuestra, se den sugerencias o indicaciones sobre la instalación y el propio uso.

7. Reserva de Propiedad

En caso de que el pago, por acuerdos contractuales, deba ser efectuado, en todo o en parte, después de la entrega, los productos entregados permanecen de nuestra propiedad hasta el pago integral del precio.

8. Garantía

Nuestra garantía está limitada a los materiales de 1ª calidad, con la tolerancia del 5% (cinco por ciento) aproximadamente. Toda garantía por defectos queda expresamente excluida para los materiales de 2ª y 3ª calidad o en stock que, como los lotes ocasionales, se consideran siempre vendidos como "vistos" y "aceptados". Las diferencias de tonalidad no pueden ser denunciadas como defectos del material. Eventuales reclamaciones y quejas deberán notificarse, so pena de caducidad, trámite carta certificada, únicamente en nuestra Sede, antes de la colocación del material y, en todo caso, según la ley. La colocación del material determina la caducidad de la acción por defectos tanto evidentes como ocultos, comportando la renuncia implícita a la garantía según el art. 1490 del código civil italiano. En todo caso nuestra garantía incluye únicamente la sustitución del material defectuoso con exclusión de cualquier ulterior obligación. No asumimos ninguna responsabilidad sobre la idoneidad del material para el uso al que el comprador pretende destinarlo y esto ni siquiera en la hipótesis en la que, por parte nuestra, se den sugerencias o indicaciones sobre la instalación y el propio uso.

9. Foro competente

Para cualquier controversia, en todo caso, relativa al suministro, tanto por parte del vendedor como por parte del comprador, se atribuye competencia, con aplicación de la ley italiana, al Tribunal de Modena.

10. Cláusula arbitral

Para el suministro al extranjero, todas las controversias derivadas eventualmente del contrato, serán resueltas por vía definitiva según el reglamento de conciliación y de arbitraje de la Cámara de Comercio Internacional por uno o más árbitros, de acuerdo con dicho reglamento. Manteniendo las condiciones generales que preceden, el derecho sustancial aplicable será exclusivamente el italiano.

11. Marcas comerciales

El distribuidor debe utilizar los nombres y las marcas comerciales, los logotipos, y los dominios de los que es titular exclusiva y usa Nuova Rival Ceramiche S.r.l. con el único objetivo de hacer publicidad y vender los productos contractuales, tanto el nombre Rival Ceramiche como cualquier otro nombre o marca comercial, logotipos y dominios cedidos por Nuova Rival Ceramiche S.r.l. no deberán aparecer en la empresa, razón social, denominación social o en el objeto social del distribuidor, tampoco en combinación de palabras. El distribuidor no depositará o hará que se deposite ni usará de ninguna manera marcas, nombres u otras señales distintivas que asemejen gráficamente, fonéticamente o en cualquier otro modo a las marcas y nombres comerciales que pertenecen a Nuova Rival Ceramiche S.r.l. y se abstendrá de todo comportamiento que pueda, de alguna manera, acarrear un perjuicio a Nuova Rival Ceramiche S.r.l.

1. Предусловие

Следующие общие условия, за исключением возможных письменно согласованных изменений или отклонений, регулируют все контракты о продаже, заключенные между нами и покупателями. Изменения общих условий продажи, мировые сделки и скидки, даже если они предложены нашими агентами, являются для нас обязывающими только после нашего письменного подтверждения, и в любом случае их действие ограничивается контрактами, к которым они относятся.

2. Предмет поставки

Поставка включает в себя лишь только услуги, материалы и количества, указанные в нашем подтверждении заказа или в других изданных нами письменных документах. В любом случае, текст нашего подтверждения заказа преобладает над отличающимся от него текстом возможного предложения или заказа.

3. Подтверждение заказа

Если отдельные составляющие элементы подтверждения заказа отличаются от договоренностей или от заказов, покупатель должен отказаться от таких отклонений заказным письмом в течение десяти дней после получения подтверждения заказа. В противном случае, он обязан согласиться с редакцией подтверждения заказа.

4. Доставка

Даже если товар был продан на условиях "франко место назначения" или франко место нахождения покупателя, он перевозится под ответственностью последнего, при чем любая наша ответственность прекращается в момент передачи товара грузоперевозчику. Поэтому, после выполнения необходимой проверки, покупатель должен выставлять претензии только грузоперевозчику. Расходы по разгрузке товара с транспортного средства лежат на покупателе. Отгрузка сухопутным или морским путем международных поставок выполняется на основе выбранных в каждом отдельном случае условий, исходя из правил "ИНКОТЕРМС", одобренных международной Торговой палатой в 1953 году и из последующих изданий.

5. Сроки поставки

Срок, согласованный для доставки товара, должен толковаться в пользу обеих договаривающихся сторон. При отсутствии специальных оговорок, как правило, этот срок считается лишь ориентировочным и не существенным. В случае внесения изменений в контракт, срок отодвигается на период, равняющийся ранее согласованному сроку. Каждое форс-мажорное обстоятельство, во время его действия, прекращает отчет срока. Задержка в поставке товара, если она вызвана уважительными причинами, даже не специально предусмотренными, не дает покупателю право требовать расторжения контракта, компенсации или возмещения убытков.

6. Оплата

Место произведения оплаты - это адрес нашей компании, даже в случае выставления тратт или предьявительских тратт, или же выдана вексель. Задержка, даже частичная, в оплате наших инвойсов сверх согласованного срока вызывает немедленное начисление процентов по просроченной задолженности в размере процентной ставки на заемный капитал, взимаемой банковскими учреждениями. Кроме того, невыплата или задержка в выплате инвойсов (по каким то ни было причинам) дает нам право, помимо всего прочего, требовать досрочную оплату оставшихся поставок, или считать контракт временно или окончательно расторгнутым, невыполнять возможно имеющиеся другие заказы, при чем покупатель не имеет права требовать компенсации, возмещения убытков или прочие требования. В целях задержки или уклонения от выплаты покупатель не может выставлять никакое возражение, кроме недействительности, оспирности и расторжения контракта.

7. Право собственности

В случае, если по контрактной договоренности оплата будет полностью или частично производиться после доставки, то поставленный товар остается нашей собственностью вплоть до полной оплаты его цены.

8. Гарантия

Наша гарантия распространяется только на материал первого сорта, с приблизительным допуском в размере 5% (пяти процентов). Следовательно, явно исключается любая гарантия на дефекты материала второго и третьего сорта, а также товарных запасов, которые, так же как и служебные партии, продаются в состоянии, в котором они были "осмотрены и одобрены". Разница в тоне не принимается как дефект материала. Возможные претензии и споры должны сообщаться, под угрозой утраты права на них, заказным письмом, направленным исключительно на наш юридический адрес, перед укладкой материала и, в любом случае, до истечения предусмотренного законом срока. Укладка материала влечет за собой утрату права на требование компенсации по явным или скрытым дефектам, так как представляет собой отказ от гарантии, предусмотренной ст. 1490 ГК. В любом случае, наша гарантия предусматривает лишь только замену признанного дефектным материала с исключением всех остальных обязанностей. Мы не возлагаем на себя никакой ответственности относительно пригодности материала предусмотренному покупателем применению, даже в случае, если мы предоставили рекомендации или указания по установке и применению данного материала.

9. Торговые марки

Дистрибутор обязан использовать названия, торговые марки, логотипы и домены, являющиеся исключительной собственностью компании Nuova Rival Ceramiche S.r.l. и используемые ею, только в целях рекламы и продажи контрактных изделий. Как название Rival Ceramiche, так и остальные названия, торговые марки, логотипы и домены, используемые компанией Nuova Rival Ceramiche S.r.l., не должны присутствовать в фирменном названии, официальном наименовании или в предмете деятельности дистрибутора, даже в словесных сочетаниях. Дистрибутор обязуется не регистрировать и не использовать ни коим образом марки, названия и другие отличительные знаки, графически, фонетически или другим образом наименования марки и фирменные названия Nuova Rival Ceramiche S.r.l., при чем он обязуется также не принимать никакое действие, которое может повредить компании Nuova Rival Ceramiche S.r.l.

10. Компетентный суд

По любому спору, относящемуся к поставке, как продавец, так и покупатель признают, что компетентным судом является суд г. Модены, и что будет применяться итальянское законодательство.

11. Арбитраж

В случае международных поставок все споры и разногласия, связанные с контрактом, будут окончательно решаться в соответствии с Регламентом примирения и арбитража международной Торговой палаты одним или более судьями с соблюдением данного регламента. Оставшая неизменными приведенные выше общие условия, применяемым правом является лишь только итальянское право.

2CM INFORMAZIONI TECNICHE 2CM TECHNICAL INFORMATION 2CM INFORMATIONS TECHNIQUES 2CM TECHNISCHE INFORMATIONEN 2CM INFORMACIÓN TÉCNICA 2CM ТЕХНИЧЕСКАЯ ИНФОРМАЦИЯ



POSA A SECCO

Dry Laying - Pose a sec - Trockenverlegen

2CM

Le lastre 2CM e T-PLUS sono posabili a secco dando vita a PERCORSI e CAMMINAMENTI PEDONALI SU SOTTOFONDI IN ERBA, GHIAIA E SABBIA. Il sistema di posa a secco è immediatamente calpestabile, pratico ed ecologico, in quanto si evita la creazione del tradizionale massetto armato e si esclude totalmente l'impiego di collanti. Il nuovo sistema ceramico di Saimè è applicabile in tutti gli ambienti esterni come spiagge, cortili, giardini e terrazzi, grazie alle prestazioni tecniche e alla valenza estetica del gres porcellanato.

2CM and T-PLUS slabs can be dry-laid, in order to make PEDESTRIAN PATHS AND WALKWAYS ON GRASS, GRAVEL AND SAND UNDERLAYERS. The dry-laying system can be walked over immediately and is practical and eco-friendly, since it avoids creating the traditional reinforced concrete floor and completely avoids the use of adhesives. This new ceramic system from Saimè can be applied in all outdoor surroundings such as shores, courtyards, gardens and terraces, exploiting the technical features and high-quality appearance of porcelain stoneware.

Les dalles 2CM et T-PLUS se posent à sec, pour créer des PARCOURS ET PASSAGES PIETONNIERS SUR SOUS-COUCHE D'HERBE, GRAVIER ET SABLE. Le système de pose à sec permet une fréquentation immédiate, il est pratique et écologique car il évite la réalisation de la traditionnelle chape armée ainsi que toute utilisation de colle. Le nouveau système céramique de Saimè trouve son application en tout lieu extérieur tels que plages, cours, jardins et terrasses grâce à ses propriétés techniques et à l'intérêt esthétique du grès cérame.

Die Platten 2CM und T-PLUS sind trocken verlegbar und bilden STRECKEN SOWIE FUSSGÄNGERWEGE AUF UNTERPUTZ AUS GRAS, KIES UND SAND. Das Trockenverlegesystem ist sofort betretbar, praktisch und umweltfreundlich, da die Erzeugung des traditionellen armierten Unterbetonblocks vermieden wird und man keinerlei Kleber einzusetzen braucht. Dank der technischen Leistungen und der Optik des Steinzeugs ist das neue Keramiksystem von Saimè in allen Außenräumen wie Stränden, Höfen, Gärten und Terrassen anwendbar.



Ghiaietto - Gravel - Gravier - Kies

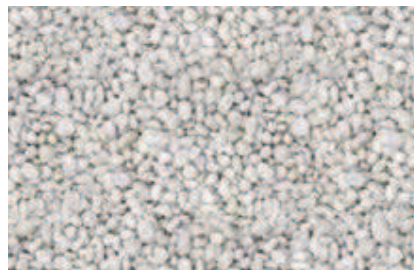

Sabbia - Sand - Sable - Sand



Erba - Gras - Herbe - Grass

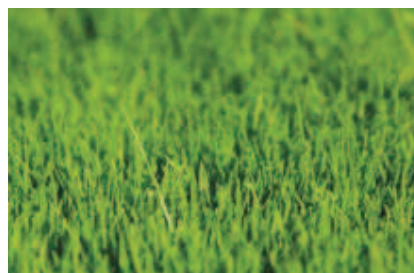

POSA SOPRAELEVATA

Raised Laying - Pose surelevée - Erhöhtes Verlegen

2CM

2CM e T-Plus garantisce estetica e performance di primo livello anche per la creazione di pavimenti sopraelevati. In esterno tale soluzione permette di creare, tra il piano di soffondo e quello di calpestio costituito dalle lastre ceramiche, uno spazio SEMPRE ISPEZIONABILE per l'alocazione di impianti e tubazioni di ogni genere.

2CM and T-Plus guarantees top-class beauty and performance also when creating outdoor raised floors. With this solution, a space can be made, between the underlayer and the floor for foot traffic comprising ceramic slabs, which CAN ALWAYS BE INSPECTED for the fitting of all kinds of installations and piping.

2CM et T-Plus garantit esthétique et performances exceptionnelles y compris pour la réalisation de dallages surélevés. A l'extérieur, cette solution permet de créer, entre la sous-couche et le plan de passage formé par les dalles céramiques, un espace qui RESTE CONTROLABLE pour la mise en place d'installations et de conduites en tout genre.

2CM und T-PLUS garantiert eine schöne Optik und Performance erster Klasse auch für die Bildung erhöhter Fußböden. Im Außenbereich kann durch diese Lösung zwischen der Unterputz- und Trittfäche, welche aus Keramikplatten besteht, ein Raum geschaffen werden, in dem Anlagen und Rohrleitungen jeglicher Art untergebracht werden können UND DER FÜR INSPEKTIONEN STETS ZUGÄNGLICH ist.

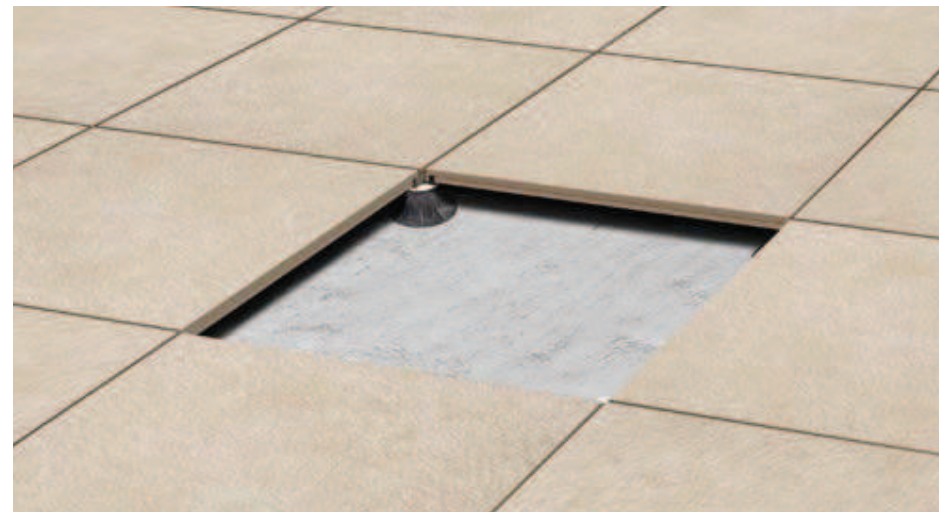

INSTALLAZIONE IN PROSSIMITÀ DI MURETTI, ANGOLI E SPIGOLI

VERLEGUNG IN DER NÄHE VON WÄNDEN, AUSSENECKEN UND INNENECKEN
POSE EN OEUVRE A PROXIMITÉ DES MURS, D'ANGLES RENTRANTS OU SORTANTS
INSTALLATION CLOSE TO WALLS, CORNERS OR EDGES

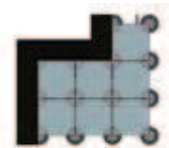

È necessario allontanare i supporti dal muro tagliando due o tutti e quattro i distanziatori.

The supports must be furthered from walls, corners and edges by cutting two or even all the spacers of their top.

A proximité des murs, d'angles rentrants et d'angles sortants, il faut éloigner les supports en coupant deux ou quatre pièces intercalaires.

In der Nähe von Wänden, Außenecken und Innenecken müssen die Stelzlager mit Abstand von der Wand platziert werden oder 2 bzw. 4 Abstandhalter eingeschnitten werden.



Talvolta è necessario tagliare anche la base dei supporti in caso di interferenza con la base dei supporti adiacenti.

The base of the supports must also be cut in case it obstructs the base of adjacent supports.

En cas d'interférence avec la base des supports adjacents il sera nécessaire de couper aussi la base des supports.

Unter Umständen ist es auch notwendig die Basis der Stelzlager anzupassen, wenn man diese sehr eng beieinander positionieren muß.

THINKGREEN

Saime Ceramiche pone al centro dell'azione una particolare sensibilità all'ecosostenibilità dei propri processi industriali. Il costante investimento di capitali e professionalità pone l'azienda all'avanguardia nello sviluppo di sistemi produttivi a massima efficienza e minimo impatto, in grado di garantire un pieno rispetto dell'ambiente e l'eccellenza di una gamma di prodotti totalmente ecocompatibili.

Saime Ceramiche places great emphasis on having a special sensitivity to eco-sustainability in its industrial processes. Constant investments of capital and professional skills places the company at the leading edge in developing maximum efficiency, minimum impact production systems, that will guarantee full respect for the environment, as well as excellence in the totally eco-compatible product range.

Saime Ceramiche accorde un intérêt tout particulier à l'éco-durabilité de ses processus industriels. Par ses investissements constants en matière de capitaux et de professionnalisme, l'entreprise est à l'avant-garde dans le développement de systèmes de production qui allient efficacité maximale et impact minimal, assurant un respect absolu de l'environnement et l'excellence d'une gamme de produits totalement éco-compatibles.

Saime Ceramiche legt großen Wert auf die ökologische Nachhaltigkeit seiner Industrieprozesse. Durch die konstanten Investitionen in Kapital und Fachwissen steht das Unternehmen an vorderster Stelle bei der Entwicklung von Produktionssystemen mit maximaler Effizienz und minimaler Umweltbelastung; dadurch wird der Schutz der Umwelt und die Qualität von vollumfänglich nachhaltigen Produkten garantiert.

Saime Ceramiche pone en el centro de la acción una particular sensibilidad por la ecosostenibilidad de sus procesos industriales. La constante inversión de capitales y en profesionalidad coloca a la empresa en la vanguardia del desarrollo de sistemas productivos con máxima eficiencia y mínimo impacto, capaces de garantizar un pleno respeto del medio ambiente y la excelencia de una gama de productos totalmente ecocompatibles.

В работе Saime Ceramiche особое внимание уделяется экологической рациональности собственных промышленных процессов. Благодаря постоянным инвестициям капиталов и профессиональных навыков компания занимает передовые позиции в развитии максимально эффективных, минимально загрязняющих производственных систем, гарантирующих полную охрану природы и высокие характеристики совершенно экологичной продукции.



Saime Ceramiche definisce i propri sistemi produttivi nel pieno rispetto dei rigidi requisiti IPPC (Integrated Pollution Prevention and Control) in materia di riduzione delle emissioni inquinanti, efficienza energetica e ottimizzazione produttiva. Tutti i prodotti Saime Ceramiche sono realizzati attraverso processi e tecnologie che ne garantiscono sempre massima qualità e sostenibilità ambientale.

Saime Ceramiche defines its production systems in full compliance with the stringent IPPC (Integrated Pollution Prevention and Control) requirements with regard to reducing polluting emissions, energy efficiency and optimizing production. All Saime Ceramiche products are created with processes and technologies that always guarantee maximum quality and environmental sustainability.

Les systèmes de production Saime Ceramiche respectent pleinement les strictes exigences de la directive IPPC (Integrated Pollution Prevention and Control, prévention et réduction intégrées de la pollution) en matière d'émissions polluantes, d'efficacité énergétique et d'optimisation de la production. Tous les produits Saime Ceramiche sont réalisés au moyen de processus et de technologies assurant toujours une qualité maximale et la durabilité environnementale.

Die Produktionssysteme von Saime Ceramiche werden so projektiert, dass sie den strengen Anforderungen der IPPC (Integrated Pollution Prevention and Control), was die Reduktion der Schadstoffe, die Energieeffizienz und die Produktionsoptimierung betrifft, voll entsprechen. Alle Produkte von Saime Ceramiche werden mit Verfahren und Technologien realisiert, die stets höchste Qualität und Umweltverträglichkeit garantieren.

Saime Ceramiche define sus sistemas productivos respetando los rígidos requisitos IPPC (Integrated Pollution Prevention and Control) en materia de reducción de emisiones contaminantes, eficiencia energética y optimización productiva. Todos los productos Saime Ceramiche están realizados a través de procesos y tecnologías que garantizan siempre la máxima calidad y sostenibilidad medioambiental de los mismos.

Saime Ceramiche разработывает свои производственные системы с полным соблюдением жестких требований IPPC (Integrated Pollution Prevention and Control, комплексное предотвращение и контроль загрязнений) в плане снижения загрязняющих выбросов, энергоэффективности и оптимизации производства. Вся продукция Saime Ceramiche выпускается с применением процессов и технологий, обеспечивающих наивысшее качество и экологическую рациональность.



MASSIMA SICUREZZA

Il ciclo di produzione è severamente controllato attraverso verifiche periodiche. Macchine, impianti e lavoratori sono dotati dei più moderni sistemi di sicurezza.

MAXIMUM SAFETY

The production cycle is strictly controlled by means of periodic checks. Machines, equipment and workers are equipped with very up-to-date safety systems.

SÉCURITÉ MAXIMALE

Grâce à des contrôles réguliers, un suivi scrupuleux du cycle de production est assuré. Machines, installations et travailleurs sont équipés des dispositifs de sécurité les plus modernes.

MAXIMALE SICHERHEIT

Der Produktionszyklus wird anhand von periodisch durchgeführten Überprüfungen strengstens kontrolliert. Maschinen, Anlagen und Mitarbeiter sind mit modernsten Sicherheitssystemen ausgestattet.

MÁXIMA SEGURIDAD

El ciclo de producción está severamente controlado a través de verificaciones periódicas. Las máquinas, las instalaciones y los trabajadores están equipados de los sistemas de seguridad más modernos.

НАИВЫСШАЯ БЕЗОПАСНОСТЬ

Производственный цикл постоянно проверяется и подвергается периодическому контролю. Самые современные системы безопасности применяются для охраны оборудования, систем и работников.



RICICLO TOTALE

Tutti gli scarti di processo, liquidi, solidi cotti e crudi, sono integralmente recuperati all'interno del ciclo produttivo.

TOTAL RECYCLING

All process waste, liquids, and fired and raw solids are recovered entirely within the production cycle.

RECYCLAGE TOTAL

Tous les rejets de production, liquides, solides cuits et crus, sont entièrement réintroduits dans le cycle de production.

TOTALRECYCLING

Alle Prozessabfälle, Flüssigkeiten, gebranntes und rohes Festmaterial werden innerhalb des Produktionszyklus recycelt.

RECICLAJE TOTAL

Todos los desechos del proceso, líquidos, sólidos cocidos y crudos, se pueden recuperar integralmente en el ciclo de producción.

ПОЛНАЯ ПЕРЕРАБОТКА

Все жидкие и твердые, сырые или обожженные отходы полностью перерабатываются в рамках производственного процесса.



ZERO EMISSIONI

Le emissioni gassose sono integralmente depurate attraverso le più avanzate tecnologie di filtraggio.

ZERO EMISSIONS

Gaseous emissions are completely purified using cutting-edge filtering technologies.

ZÉRO ÉMISSION

Les émissions gazeuses sont entièrement épurées à l'aide des technologies de filtration les plus avancées.

NULLEMISSIONEN

Die Abgasemissionen werden über die fortschrittlichsten Filtertechnologien gereinigt.

CERO EMISIONES

Las emisiones gaseosas se depuran completamente a través de las tecnologías de filtración más modernas.

НУЛЕВЫЕ ВЫБРОСЫ

Газовые выбросы полностью очищаются с применением самых передовых технологий фильтрации.



EFFICIENZA ENERGETICA

Produzione autonoma di energia attraverso un innovativo impianto di cogenerazione che consente un'elevata efficienza energetica.

ENERGY EFFICIENCY

Independent energy production by means of an innovative cogeneration plant that allows high energy efficiency.

EFFICACITÉ ÉNERGÉTIQUE

Une installation de cogénération innovante à haute efficacité énergétique assure l'autonomie en matière de production d'énergie.

ENERGIEEFFIZIENZ

Autonome Energieproduktion anhand einer innovativen Wärme-Kraft-Kopplungsanlage, die eine hohe Energieeffizienz zusichert.

EFICIENCIA ENERGÉTICA

Producción autónoma de energía a través de una innovadora planta de cogeneración que permite obtener una elevada eficiencia energética.

ЭНЕРГОЭФФЕКТИВНОСТЬ

Автономное производство электроэнергии осуществляется при помощи инновационной когенерационной установки, обеспечивающей высокую энергетическую эффективность.



NO SOSTANZE TOSSICHE

Totale assenza di sostanze tossiche e/o nocive all'interno dei processi di lavorazione e in ogni fase del ciclo di produzione.

NO TOXIC SUBSTANCES

Complete absence of toxic and/or harmful substances in the working processes and in each phase of the production cycle.

PAS DE SUBSTANCES TOXIQUES

Absence totale de substances toxiques et/ou nocives dans les processus de traitement et dans chaque phase du cycle de production.

KEINE GIFTIGEN STOFFE

Absolut frei von giftigen und/oder schädlichen Stoffen innerhalb der Bearbeitungsprozesse und in jeder Phase des Produktionszyklus.

NINGUNA SUSTANCIA TÓXICA

Total ausencia de sustancias tóxicas y/o nocivas en los procesos de elaboración y en las fases del ciclo de producción.

ОТКАЗ ОТ ТОКСИЧНЫХ ВЕЩЕСТВ

Токсичные и/или вредные вещества полностью отсутствуют в процессах обработки и на любом этапе производственного цикла.

ANIMAVERDE

ANIMA VERDE
SENSIBILITÀ ENVIRONMENTALE
NACH HALTIGKEIT
ALMA VERDE
ЗЕЛЕНАЯ ДУША

LEED



La certificazione LEED (Leadership in Energy and Environmental Design) è un sistema di certificazione sostenibilità aziendale ed energetica degli edifici applicato in oltre 140 paesi nel mondo. Elaborata nel 1993 dalla U.S. Green Building Council (USGBC) ha come scopo base la promozione e lo sviluppo di un approccio globale alla sostenibilità ambientale, sociale ed economica degli edifici, dalla fase di progettazione fino alla gestione quotidiana. Il metodo di certificazione prevede l'attribuzione di un punteggio all'edificio riconosciuto sulla base della verificata conformità dello stesso a diversi requisiti e crediti Leed.

Il gres porcellanato e/o Ecogres di Saime Ceramiche è un materiale Leed compliant, ovvero soddisfa i requisiti definiti dalla USGBC per i materiali e le risorse in termini di percentuale di materiale riciclato, effetti isolanti, basse emissioni inquinanti e proprietà innovative e di design. Ciò significa che l'impiego dei materiali Saime Ceramiche per pavimenti o rivestimenti consente l'assegnazione di un punteggio che concorrerà all'attribuzione della certificazione LEED.

LEED (Leadership in Energy and Environmental Design) certification is a system for certifying company and energy sustainability of buildings, and is applied in over 140 countries in the world. It was devised in 1993 by the U.S. Green Building Council (USGBC) and its basic aim is to promote and develop a global approach to environmental, social and economic sustainability of buildings, from the design phase right down to their daily management. This method of certification provides for assigning points to the building, worked out on the basis of its verified compliance with various Leed requirements and credits.

Saime Ceramiche porcelain stoneware and Ecogres are Leed-compliant materials: that is, they meet the requirements defined by the USGBC for materials and resources in terms of percentage of recycled material, insulating effects, low polluting emissions and innovative and design properties. This means that the use of Saime Ceramiche materials for floors or wall tiling allows points to be assigned, that will contribute to giving LEED certification.

La certification LEED (Leadership in Energy and Environmental Design) est un système de certification de la durabilité des bâtiments reconnu dans plus de 140 pays, appliqué à l'entreprise et à l'énergie. Élaborée en 1993 par le U.S. Green Building Council (USGBC), son but fondamental est de promouvoir et développer une approche globale de la durabilité environnementale, sociale et économique des bâtiments, de la phase de conception à la gestion quotidienne. La méthode de certification prévoit l'attribution de points au bâtiment après vérification de sa conformité par rapport à différents critères et crédits LEED.

Le grès cérame et/ou Ecogres de Saime Ceramiche est un matériau conforme au système LEED, c'est-à-dire qu'il respecte pleinement les critères définis par le USGBC pour les matériaux et les ressources, relatifs au pourcentage de matériaux recyclés, aux effets isolants, aux basses émissions polluantes, aux propriétés innovantes et au design. L'utilisation sur sols ou revêtements des matériaux Saime Ceramiche donne ainsi droit à l'attribution de points qui contribueront à l'obtention de la certification LEED.

Die Zertifizierung LEED (Leadership in Energy and Environmental Design) ist ein System für die Unternehmens- und Energienachhaltigkeit von Gebäuden, das in mehr als 140 Ländern der Welt angewandt wird, 1993 vom U.S. Green Building Council (USGBC) erarbeitet, hat sie als Hauptziel die Förderung und Entwicklung eines globalen Ansatzes mit Bezug auf die umweltbezogene, soziale und wirtschaftliche Nachhaltigkeit der Gebäude, von der Projektphase bis zur täglichen Verwaltung. Die Zertifizierungsmethodik sieht eine Punkteverteilung an diejenigen Gebäude vor, die aufgrund von deren überprüfter Konformität den verschiedenen Anforderungen und Leed-Krediten gegenüber anerkannt wurden.

Das Steinzeug und/oder Ecogres von Saime Ceramiche ist ein Leed-konformes Material, das heißt, es erfüllt die von der USGBC für die Materialien und Ressourcen festgelegten Anforderungen im Hinblick auf die Prozentzahl der recycelten Materialien, die Isolierung, die niedrige Schadstoffemission und die innovativen und designbezogenen Eigenschaften. Daraus folgt, dass die Verwendung von Saime Ceramiche-Produkten für Fußböden oder Wandverkleidungen die Zuordnung einer Punktzahl erlaubt, die zur Vergabe der LEED-Zertifizierung beiträgt.

La certificación LEED (Leadership in Energy and Environmental Design) es un sistema de certificación de la sostenibilidad empresarial y energética de los edificios aplicado en más de 140 países del mundo. Creado en 1993 por el U.S. Green Building Council (USGBC), tiene como objetivo fundamental promover y desarrollar un enfoque global de la sostenibilidad medioambiental, social y económica de los edificios, desde la fase de diseño hasta la gestión diaria. El método de certificación prevé la atribución de puntos al edificio reconocido sobre la base de la verificación de conformidad del mismo a diferentes requisitos y créditos Leed.

El gres porcelánico y/o Ecogres de Saime Ceramiche es un material conforme a Leed, es decir, satisface los requisitos definidos por el USGBC para los materiales y los recursos, en términos de porcentaje de material reciclado, efectos aislantes, bajas emisiones contaminantes y propiedades innovadoras y de diseño. Esto significa que el empleo de los materiales Saime Ceramiche para los pavimentos o revestimientos permite asignar una puntuación útil para la atribución de la certificación LEED.

Сертификат LEED (Leadership in Energy and Environmental Design) - это система сертификации корпоративной и энергетической рациональности зданий, которая используется в более, чем 140 странах мира. Она была разработана в 1993 году организацией U.S. Green Building Council (USGBC) и направлена на поощрение и развитие общего подхода к экологической, социальной и экономической рациональности зданий с момента их проектирования до ежедневной эксплуатации. Метод сертификации предусматривает присвоение зданию баллов, основываясь на подтвержденном соответствии объекта разным установленным требованиям и кредитам Leed.

Керамогранит и/или Ecogres компании Saime Ceramiche является материалом "Leed compliant", то есть, удовлетворяющим требованиям USGBC к материалам и ресурсам в плане процентного содержания переработанного материала, изоляционного эффекта, низкого выделения загрязняющих веществ, инновационных качеств и дизайна. Это значит, что использование материалов Saime Ceramiche для настила полов или облицовки стен позволяет получать баллы, способствующие выдаче сертификата LEED.

SCHEDA PUNTEGGIO

PRODOTTI SAIME CERAMICHE:
CONTRIBUTI ALL'OTTENIMENTO DEL PUNTEGGIO:

Contenuto di Materiale Riciclato (Credito MR 4.1): 2 PUNTI LEED

Oltre il 25% del materiale che costituisce i nostri prodotti contiene materiali crudi e cotti di riciclo (materiale pre-consumo)

Ottimizzazione della Performance Energetica (Credito EA 1): I prodotti Saime Ceramiche concorrono ad accumulare crediti da 1 a 10 PUNTI LEED

Le piastrelle ceramiche essendo materiali a bassa conducibilità termica e soggette a bassissimi sbalzi termici, sono dotate di potere isolante e contribuiscono al risparmio energetico. I nostri prodotti sono particolarmente indicati per rivestimenti di facciate, ventilate e non, e per sistemi di riscaldamento a pavimento

Contenuto di Composti organici volatili VOC (Credito EQ 4.3): 1 PUNTO LEED

Le piastrelle ceramiche, per la loro conformazione, sono a bassissima emissione di sostanze organiche volatili e pertanto rispettano la categoria di credito EQ 4.3 per la qualità ambientale interna.

POINTS SHEET

SAIME CERAMICHE PRODUCTS:
CONTRIBUTIONS TO OBTAINING POINTS:

Content of Recycled Material (Credit MR 4.1): 2 LEED POINTS

Over 25% of the material comprising our products contains recycled raw and fired materials (pre-consumer waste).

Optimization of Energy Performance (Credit EA 1): Saime Ceramiche products contribute to accumulating credits from 1 to 10 LEED POINTS

Ceramic tiles, being low thermal conductivity materials and subject to very low thermal excursions, have insulating properties and contribute to saving energy. Our products are particularly recommended for tiling facades, both ventilated and otherwise, and for underfloor heating systems.

VOC - Volatile organic compounds - content (Credit EQ 4.3): 1 LEED POINT

Ceramic tiles, because of their conformation, have very low emissions of volatile organic substances and therefore comply with credit category EQ 4.3 for indoor environmental quality.

FICHE DE POINTS

PRODUITS SAIME CERAMICHE:
CONTRIBUTIONS À L'OBTENTION DE POINTS:

Contenu recyclé (Crédit MR 4.1): 2 POINTS LEED

Plus de 25 % des matériaux entrant dans la composition de nos produits contient des matériaux recyclés crus et cuits (matériaux pré-consommation).

Optimisation de la performance énergétique (Crédit EA 1): les produits Saime Ceramiche peuvent cumuler de 1 à 10 POINTS LEED

Les carreaux en céramique, un matériau à basse conductibilité thermique sujet à de très faibles écarts thermiques, présentent des propriétés isolantes et contribuent à économiser les ressources énergétiques. Nos produits sont particulièrement indiqués en revêtement de paroi ventilée ou non, ainsi que pour les systèmes de chauffage au sol.

Contenu en COV (composés organiques volatils) (Crédit EQ 4.3): 1 POINT LEED

De par leur conformation, les carreaux en céramique présentent de très faibles émissions de composés organiques volatils. Ils respectent à ce titre les exigences de la catégorie EQ 4.3 pour la qualité des environnements intérieurs.

FICHA DE PUNTUACIÓN

PRODUCTOS SAIME CERAMICHE:
CONTRIBUCIONES PARA OBTENER LA PUNTUACIÓN:

Contenido de Material Reciclado (Crédito MR 4.1): 2 PUNTOS LEED

Más del 25% del material que constituye nuestros productos contiene materiales crudos y cocidos provenientes del reciclaje (material pre-consumo).

Optimización del Rendimiento Energético (Crédito ES 1) Los productos Saime Ceramiche contribuyen a acumular créditos de 1 a 10 PUNTOS LEED

Las baldosas cerámicas, siendo materiales de baja conductibilidad térmica y estando sujetos a muy bajos cambios repetitivos de temperatura, tienen un poder aislante y contribuyen al ahorro energético. Nuestros productos están particularmente indicados para revestimientos de fachadas, ventiladas y no ventiladas, y para sistemas de calefacción radiante a través del pavimento.

Contenido de compuestos orgánicos volátiles VOC (Crédito EQ 4.3): 1 PUNTO LEED

Las baldosas cerámicas, por su conformación, tienen una emisión muy baja de sustancias orgánicas volátiles y, por lo tanto, respetan la categoría de crédito EQ 4.3 para la calidad medioambiental interna.

PUNKTVERTEILUNG

PRODUKTE SAIME CERAMICHE:
BEITRAG ZUR VERGABE VON PUNKTEN:

Gehalt von recyceltem Material (Kredit MR 4.1): 2 LEED-PUNKTE

Mehr als 25% des Materials, aus denen unsere Produkte bestehen, enthält gebranntes oder rohes Recyclingmaterial (Pre-consumer Material)

Optimierung der Energieleistung (Kredit EA 1): Die Produkte Saime Ceramiche tragen zur Sammlung von Krediten von 1 bis 10 LEED-PUNKTEN bei

Als Materialien mit geringer Wärmeleitfähigkeit und großer Temperaturschwelbeständigkeit sind Keramikfliesen mit Wärmedämmvermögen ausgestattet und tragen zur Energieersparnis bei. Unsere Produkte sind besonders geeignet für Fassadenverkleidungen mit oder ohne Hinterlüftung und für Fußboden-Heizsysteme

Gehalt von flüchtigen organischen Verbindungen VOC (Kredit EQ 4.3): 1 LEED-PUNKT

Durch ihre Zusammensetzung haben Keramikfliesen sehr geringe Emissionen von flüchtigen organischen Verbindungen und entsprechen daher der Kreditkategorie EQ 4.3 für die interne Umweltqualität.

ПРАВИЛА ПОЛУЧЕНИЯ БАЛЛОВ

ПРОДУКЦИЯ SAIME CERAMICHE:
ВКЛАД ДЛЯ ПОЛУЧЕНИЯ БАЛЛОВ:

Содержание повторно использованного материала (Кредит MR 4.1): 2 БАЛЛА LEED

Более 25% материала, из которого состоит наша продукция, содержит сырые и обожженные переработанные материалы (пред-потребительский материал)

Оптимизация энергетических характеристик (Кредит EA 1): продукция Saime Ceramiche позволяет получать кредиты в размере от 1 до 10 БАЛЛОВ LEED

Керамическая плитка является материалом с низкой теплопроводностью, подвергается очень низким тепловым перепадам, обладает изоляционной способностью и позволяет экономить энергию. Наша продукция особенно рекомендована для облицовки вентилируемых или обычных фасадов и для напольных отопительных систем.

Содержание летучих органических компонентов VOC (Кредит EQ 4.3): 1 БАЛЛ LEED

Ввиду своей конструкции керамическая плитка выделяет очень низкое количество летучих органических компонентов, поэтому она входит в категорию кредита EQ 4.3 за качество внутренней среды.

SCHEMI DI POSA

Laying solutions - Schemas de pose - Verlegungbeispiele - Композиционные решения

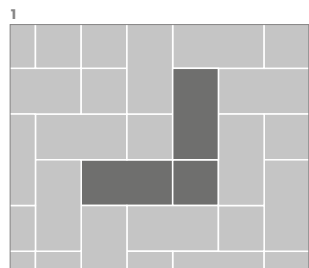

29,7x29,7 RETT. = 20%
29,7x59,5 RETT. = 80%

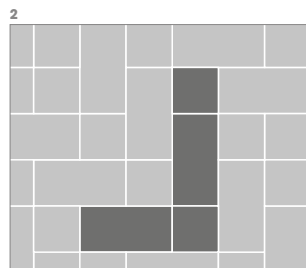

29,7x29,7 RETT. = 33,3%
29,7x59,5 RETT. = 66,7%

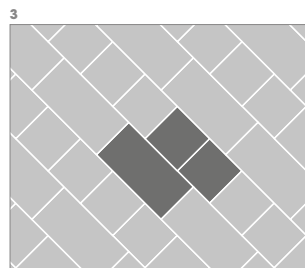

29,7x29,7 RETT. = 50%
29,7x59,5 RETT. = 50%

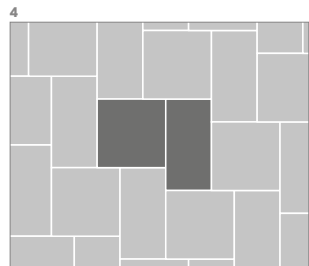

45x45 = 53%
30x60 = 47%

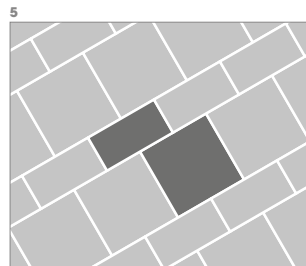

15x30 = 33,3%
30x30 = 66,7%

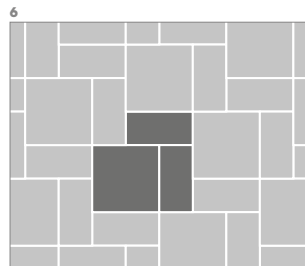

15x30 = 50%
30x30 = 50%

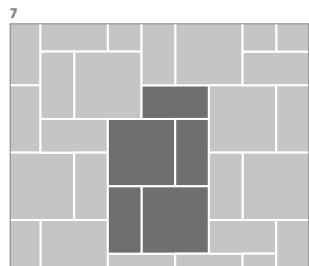

15x30 = 42,5%
30x30 = 57,7%

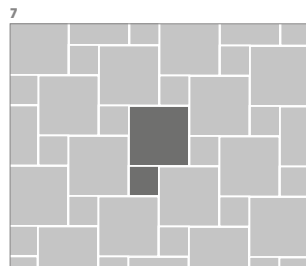

16,5x33,3 = 42,5%
33,3x33,3 = 57,5%

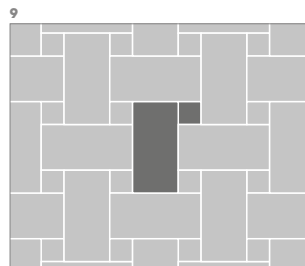

14,8x14,8 RETT. = 11%
29,7x59,5 RETT. = 89%

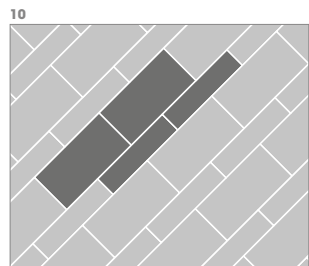

30x60 = 66,7%
15x60 = 33,3%

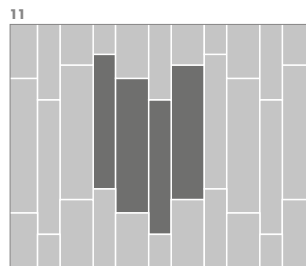

22,5x90 = 60%
15x90 = 40%

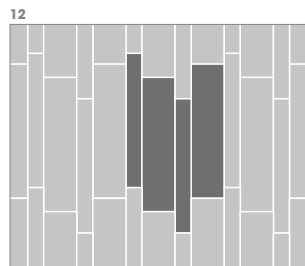

22,5x90 = 67,2%
11x90 = 32,8%

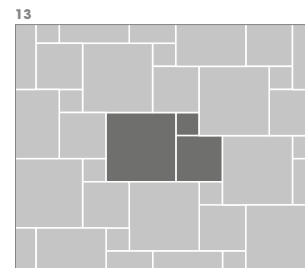

14,8x14,8 RETT. = 7,1%
29,7x29,7 RETT. = 28,6%
44,5x44,5 RETT. = 64,3%

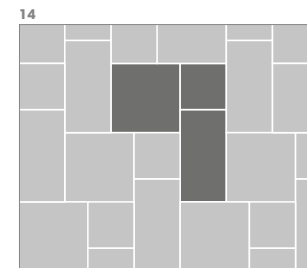

29,7x29,7 RETT. = 19%
29,7x59,5 RETT. = 38,1%
44,5x44,5 RETT. = 42,9%

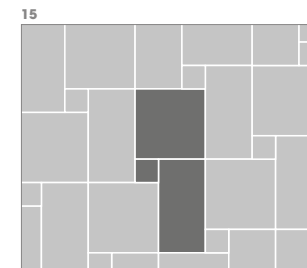

44,5x44,5 RETT. = 50%
29,7x59,5 RETT. = 44,5%
14,8x14,8 RETT. = 5,5%

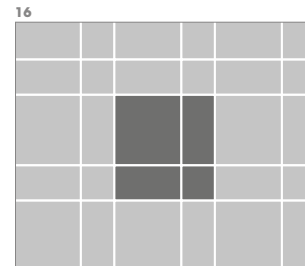

16,5x16,5 = 10,8%
16,5x33,3 = 44,2%
33,3x33,3 = 45%

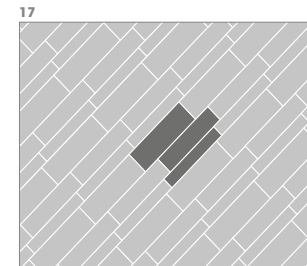

19,5x59,5 RETT. = 44,5%
14,8x59,5 RETT. = 33,3%
9,8x59,5 RETT. = 22,2%

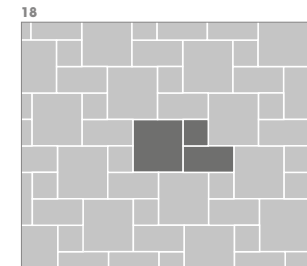

16,5x16,5 = 14,10%
16,5x33,3 = 28,45%
33,3x33,3 = 57,45%

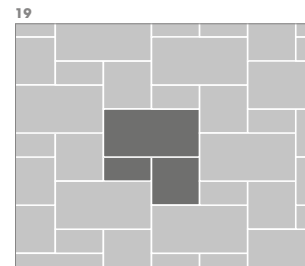

29,7x59,5 RETT. = 57,1%
29,7x29,7 RETT. = 28,6%
14,8x29,7 RETT. = 14,3%

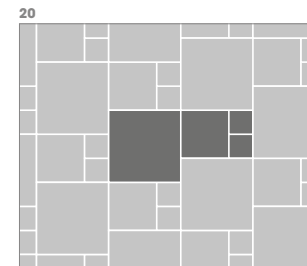

14,8x14,8 RETT. = 13,3%
29,7x29,7 RETT. = 26,7%
44,5x44,5 RETT. = 60%

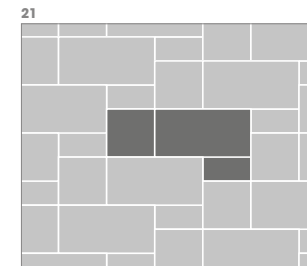

29,7x59,5 RETT. = 57,1%
29,7x29,7 RETT. = 28,6%
14,8x29,7 RETT. = 14,3%

LA COSTANTE RICERCA TECNOLOGICA SI RISERVA DI APPORTARE SOLUZIONI MIGLIORATIVE RISPETTO A QUANTO PROPOSTO NEL CATALOGO.

IN VIEW OF CONSTANT TECHNOLOGICAL RESEARCH, WE RESERVE THE RIGHT TO PROVIDE IMPROVED SOLUTIONS COMPARED TO THOSE PROPOSED IN THE CATALOGUE.

LA RECHERCHE TECHNOLOGIQUE CONSTANTE SE RESERVE D'APPORTER DES AMELIORATIONS PAR RAPPORT AUX SOLUTIONS PROPOSEES DANS LE CATALOGUE.

AUF GRUND DER STÄNDIGEN TECHNOLOGISCHEN FORSCHUNG BEHALTEN WIR UNS VOR, VERBESSERUNGEN AN DEN IM KATALOG ANGEBOTENEN LÖSUNGEN VORZUNEHMEN.

В СВЯЗИ С ПОСТОЯННЫМИ ТЕХНОЛОГИЧЕСКИМИ ИССЛЕДОВАНИЯМИ ФИРМА ОСТАВЛЯЕТ ЗА СОБОЙ ПРАВО НА УСОВЕРШЕНСТВОВАНИЕ РЕШЕНИЙ, ПРЕДЛАГАЕМЫХ В КАТАЛОГЕ

I COLORI RIPRODOTTI NEL PRESENTE CATALOGO SONO SOGGETTI ALLE TOLLERANZE PREVISTE DALLA STAMPA.

COLOURS SHOWN ON THIS CATALOGUE ARE SUBJECT TO TOLERANCES DUE TO PRINTING.

LES COLORIS REPRODUITS DANS CE CATALOGUE SONT SUJETS AUX TOLÉRANCES PRÉVUES POUR L'IMPRESSION.

DIE IN DIESEM KATALOG WIEDERGEgebenEN FARBen SIND DEN FÜR DEN DRÜCK VORGESEHENEN SCHWANKUNGEN UNTERWORFEN.

LOS COLORES REPRODUCIDOS EN ESTE CATÁLOGO SON SUJETOS A LAS TOLERANCIAS DE LA IMPRESIÓN.

Цвета, воспроизведенные в настоящем каталоге, имеют предусмотренные для печати допуски.



Ceramics of Italy

LISTINO PREZZI
PRICELIST
TARIF
PREISLISTE
LISTA DE PRECIOS
ПРАЙС-ЛИСТ



TIMBRO DEL RIVENDITORE

NOTA: TUTTI I PEZZI SPECIALI (DECORI, GRADINI, BATTISCOPA, ECC.) SONO VENDUTI SOLO A SCATOLE COMPLETE
NB: ALL THE TRIM PIECES (DECORATION, PIECES, STEPS, SKIRTING BOARD, ETC.) ARE ONLY SOLD IN COMPLETE BOXES
NOTES: TOUTES LES PIÈCES SPÉCIALES (DÉCORS, MARCHES, PLINTHES, ETC.) NE SONT VENDUES QUE PAR BOÎTES COMPLÈTES
ZU BEMERKEN: ALLE SPEZIALSTÜCKE (DEKORE, STUFEN, FUSSLEISTEN, USW.) WERDEN NUR IN KOMPLETTEN SCHACHTELN VERKAUFT
NOTA: TODAS LAS PIEZAS ESPECIALES (DECORACIONES, PELDAÑOS, RODAPIÉS, ETC.) SE VENDEN SÓLO POR CAJAS COMPLETAS
ПРИМЕЧАНИЕ: ВСЕ СПЕЦИАЛЬНЫЕ ИЗДЕЛИЯ (ДЕКОР, СТУПЕНИ, ПЛИНТУСЫ, И Т.Д.) ПРОДАЮТСЯ ТОЛЬКО ПОЛНЫМИ КОРОБКАМИ

00 ●

FASCIA DI PREZZO ARTICOLI VENDUTI A MQ.
PRICE RANGE FOR ITEMS SOLD PER SQUARE METRE
FOURCHETTE DE PRIX DES ARTICLES VENDUS AU M²
PREISKLASSE PRO QM VERKAUFTE ARTIKEL
ЦЕНОВОЙ СЕГМЕНТ ИЗДЕЛИЙ, ПРОДАВАЕМЫХ ЗА КВ.М

00 ▲

FASCIA DI PREZZO ARTICOLI VENDUTI A PEZZO
PRICE RANGE FOR ITEMS SOLD PER UNIT
FOURCHETTE DE PRIX DES ARTICLES VENDUS A LA PIECE
PREISKLASSE PRO STÜCK VERKAUFTE ARTIKEL
ЦЕНОВОЙ СЕГМЕНТ ИЗДЕЛИЙ, ПРОДАВАЕМЫХ ПОШТУЧНО

LISTINO PREZZI EURO

PRICELIST - TARIF - PREISLISTE

LISTA DE PRECIOS - ПРАЙС-ЛИСТ

Categoria Prezzo Price level Categorie Prix Preisklasse Categoría Precio Ценовая категория	1° scelta 1° class 1° choix 1. Sorte 1° selección 1-й сорт
6	1,70
8	2,25
10	2,80
12	3,35
14	3,90
16	4,45
18	5,05
19	5,25
20	5,55
21	5,90
22	6,10
23	6,40
24	6,65
26	7,25
28	7,75
30	8,40
31	8,60
32	8,95
34	9,45
35	9,75
36	10,00
38	10,60
40	11,10
41	11,70
42	12,20
43	12,80
44	13,30
45	13,90
46	14,50
47	15,00
48	15,50
49	16,20
50	16,70
52	17,80
53	18,40
54	18,90
55	19,40

Categoria Prezzo Price level Categorie Prix Preisklasse Categoría Precio Ценовая категория	1° scelta 1° class 1° choix 1. Sorte 1° selección 1-й сорт
56	19,90
58	21,10
60	22,30
62	23,40
64	24,50
65	25,10
66	25,60
67	26,10
68	26,70
70	27,80
72	29,00
74	30,00
75	30,70
76	31,20
78	32,20
79	32,90
80	33,40
81	34,50
82	35,60
83	36,70
84	37,80
85	39,00
86	40,10
87	41,20
88	42,30
89	43,40
91	45,70
93	47,90
95	50,10
96	51,20
97	52,30
99	54,60
102	57,90
104	60,00
106	62,40
108	64,60
109	65,60

Categoria Prezzo Price level Categorie Prix Preisklasse Categoría Precio Ценовая категория	1° scelta 1° class 1° choix 1. Sorte 1° selección 1-й сорт
110	66,80
111	69,30
112	72,40
113	75,10
114	77,90
116	83,50
118	89,00
119	91,90
120	94,50
122	100,30
124	105,70
126	111,30
127	116,90
129	128,00
130	133,60
131	139,10
133	150,10
135	161,40
137	172,50
139	184,00
140	189,00
141	195,00
142	200,00
143	206,00
144	212,00
146	223,00
147	234,00
148	245,00
149	256,00
150	268,00
151	278,00
152	290,00
153	300,00
155	322,00
156	334,00
157	357,00
158	378,00



SAIME CERAMICHE

Via Abetone Inferiore, 24

41053 Maranello MO Italy

LAT: 44.5409960 (44° 32' 27.586")

LNG: 10.8615504 (10° 51' 41.581")

Tel. +39 0536 869611

Fax +39 0536 843823

+39 0536 830313

+39 0536 832533

+39 0536 869681

saime@riwal.it

www.saimeceramiche.com



Sede legale e amministrativa:

NUOVA RIWAL CERAMICHE s.r.l.

Via Ghiarola Nuova, 101

41042 Fiorano Modenese MO Italy

Tel. +39 0536 869411

Fax +39 0536 837321

info@riwal.it

www.riwal.it



Ceramics of Italy